KIZILMASKE

ALBÜM N° 100

GENÇLİK MECMUASI 20 LİRA

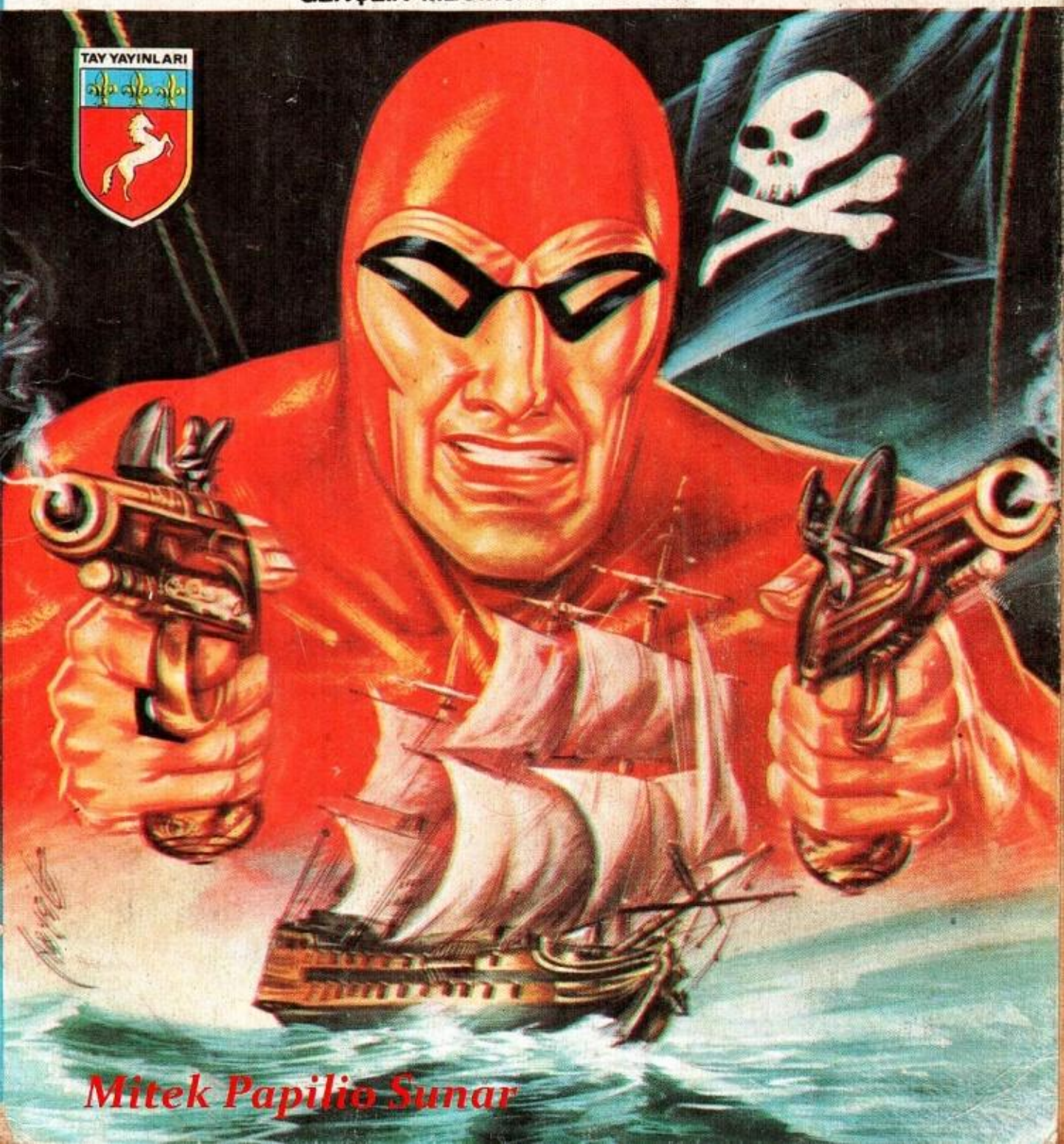

Mitek Papilio Sunar

KIZILMASKE

Sihirli davul

Yeni Macera

© Copyright

SÖYLENTİYE GÖRE YILLAR ÖNCE BU TAM-TAMLARIN BÜYÜLEYİCİ SESİ -
M! BOOM! B
OOM BO

ORMAN HALKININ BİR KISMINI, NE YAPTIKLARINI BİLMEDEN OKYANUSA SÜRÜKLEMİŞ -
FALK & BARRY 12/18

-- AZGIN DALGALARA KURBAN OLMAKTAN KURTULANLAR DA ESİR TÜCCARLARININ ELİNE DÜŞMÜŞTÜ -
BOOM
BOO.
BOOM BOO.

BU OLAYIN İNTİKAMINI ALMAK İSTEYEN ORMAN HALKI BİR GECE ANSIZIN TİMPENNİ'YE SALDIRARAK..

-- BU LANETLİ KÖYÜ, İÇİNDEKİ HERKESİ VE BÜYÜLÜ DAVULLARI...
FALK & BARRY 12/19

YOKETMİŞTİ..

BU KORKUNÇ KATLİAMDAN GERİYE ÜÇ ŞEY KALMIŞTI.. TİMPENNİLİ BİR BABA, OĞLU VE DAVULU..

TİMPENNİ'YE AİT HERŞEYİ YOK ETTİKLERİNİ SANAN ORMAN HALKI..

ZAFERLERİNİ KUTLARKEN..
TİMPENNİ YOK OLDU.. BÜYÜLÜ DAVULLARDAN KURTULDUK..

..ISSIZ BİR MAĞARADA KÖRPE BİR KALBE NEFRET TOHUMLARI ATILIYORDU
BİR GÜN İNTİ-KAMINIZI ALA-CAKSIN!

YILLAR SONRA-
ÇOCUKKEN TİMPEN-NİLİ KATLİAMINDAN SÖZEDİLDİĞİNİ DUYARDIM..
KORKUN BİR ŞEY.. AMA HAK ETMİŞLER-Dİ...

BU ARADA TİMPEN-NİLİ BABA DA BOŞ DURMAMIŞ..
BOOM! BOOM!

YÜREĞİ KİN DOLU OĞ-LUNA BÜYÜLÜ TAM-TAMIN BÜTÜN İNCE-LİKLERİNİ ÖĞRETEREK
BOOM! BOOM! BOOM!

..ONU TÜM ORMANA DÜŞ-MAN OLACAK ŞEKİLDE YETİŞTİRMİŞTİ..
IRKIMIZI YOK ET-TİLER, SEN DE ON-LARI YOK EDECEK-SİN!.
BOOM! BOOM!

HER ŞEYİ ÖĞRETTİM SANA.. ELİNDEKİ DAVULLA ÖLÜYÜ BİLE DİRİLTEBİ-LİRSİN..

GİT OĞLUM.! İNTİKAM VAKTİ GELDİ..
FALK & BARRY 12/23

BÖYLECE TİMPENNİ-Lİ GENÇ..

GÖLENDİĞİ YERDEN ÇIKARAK..
© King Features Syndicate, Inc., 1963. World rights reserved

?
..ORMANA GELDİ..

DANULUMU TAŞIYACAK BİR EŞEK İSTİYORUM..
PARAN VAR MI ?.

HAYIR YOK..!
NE YANİ ? SANA EŞEĞİ HEDİYE Mİ EDEYİM.?

EVET.. HEDİYE EDECEKSİN !.
AVUCUNU YALA AHBAP!

HAYDİ BAKALIM, YAYLAN.. PARAYI VEREN DÜDÜĞÜ ÇALAR..
SANA BİR GÖSTERİ YAPARIM.

DAVULLA MI ?.
EVET!

PÖH.. HEM KAFAMI ŞİŞİRECEK HEM DE EŞEĞİMİ ALACAK.. DELİ MİSİN SEN ?.
BOOM! BOOM!

FAKAT TİMPENNİ'Lİ DAVULCUNUN ELLERİ TAMTAMIN ÜZERİNDE DOLAŞINCA..
BOOM BOOM BOOM
BOOM BOOM BOOM BOOM BOOM BOOM

ÇİFTÇİ KENDİNDEN GEÇMİŞ VE BÜYÜLÜ SESLERİN ESİRİ OLMUŞTU..
BOOM BOOM BOOM BOOM BOOM BOOM

BANA BİR EŞEK VE YİYECEK VERECEKSİN..!
PEKİ.!

BÖYLECE...

SERSEM.. NİYE VERDİN EŞEĞİ..?
ŞEY.. BİLMİYORUM..

DÜNYANIN PARASINI VERDİK O EŞEĞE.. KOŞ, GERİ İSTE..
ÇILDIRMIŞ OLMALIYIM.. SİLÂHIM NEREDE ?

SENİ PİS HIRSIZ.. VER EŞEĞİMİ GERİ.. YOKSA CANINA OKURUM SENİN.!

KÖYLÜ DAVULUN ETKİSİNDEN KURTULUNCA BAŞINA GELENİ ANLAMIŞTI..

ÜZGÜN OLARAK DÖNDÜĞÜNDE..
O ADAM.. KOCAMI VE EŞEĞİMİZİ KAÇIRDI..
??
FALK & BARRY 12/51
KOCAMIN SİLÂHI DA VARDI AMA NASIL OLDU ANLAYAMADIM..
ANLAŞILAN KAFAYI ÜŞÜTMEŞ!
BIRAKIN CANIM!
EVET.. HER ŞEY BABAMIN DEDİĞİ GİBİ OLUYOR..
ZAVALLI KÖYLÜ, TİMPENNİ DAVULUNUN SİHİRLİ SESİNİN ETKİSİYLE TAM BİR KÖLE OLMUŞTU..
ORMANDA İLERLERLERKEN..
..ANSIZIN ÖNLERİNE BİR ASLAN ÇIKTI..
SAKIN ATEŞ ETME!
ASLAN KARNININ TOK OLDUĞUNU BELLİ EDEN HAREKETLERLE SAKİN SAKİN ONLARI SÜZERKEN..

TIMPENNİLİ DAVULCU ELİNİ ALETİNİN GERGİN DERİSİ ÜZERİNDE DOLAŞTIRMAYA BAŞLAYINCA..
BOOM BOOM BOOM BOOM BOOM BOOM BOOM

..KENDİNDEN GEÇEN ASLAN KÜÇÜK BİR KEDİ GİBİ HOPLAYIP ZIPLAMAYA BAŞLADI..
BOOM BOOM BOOM BOOM BOOM BOOM

BABAMIN DEDİKLERİ DOĞRUYMUŞ- BU SESLERE KİMSE KARŞI KOYAMAZ..

BİR SÜRE SONRA ORMANIN KRALI USLU USLU UYUYORDU..

ÖLDÜ MÜ?
HAYIR.. UYUDU..
BOOM BOOM BOOM BOOM

ŞİMDİ DE SİHİRLİ SESLERİMİZİN BİR TOPLUMU NASIL ETKİLEYECEĞİNİ GÖRELİM!
BOOM BOOM BOOM BOOM BOOM BOOM BOOM BOOM

O SIRADA TODİ'NİN KARISI KÖYDE KIZILMASKE İLE KARŞILAŞTI VE ONA...
HUU! HUU!
?

..HER ŞEYİ ANLATTI..
..EŞEĞİMİZİ ALDI..KOCAMI DA KAÇIRDI.. TODİ'Yİ DURDURMAK İSTEDİM AMA..
..BENİ FIRLATIP ATTI!.
FALK & BARRY 1/4
LIVESTO
OLANLARI KOMŞULARA ANLATINCA BANA GÜLDÜLER..BANA YARDIM ET, FANTOM..
İÇİNİZ RAHAT OLSUN..KOCANIZLA KONUŞURUM..
STOCK
VE BÖYLECE..
..FANTOM İŞE ELATTI..
KADININ HİKÂYESİ ENTERESAN AMA İNANILIR GİBİ DEĞİL..!
?
ZZZZZZ
HİÇ DE YOLUN ORTASINDA UYUYAN BİR ASLAN GÖRMEMİŞTİM..
FANTOM BİRAZ DAHA YOL ALMIŞTI Kİ..
İŞTE ONLAR..!
KÖYLÜ ARKADAN GİDİYOR.. ÜSTELİK DE SİLÂHLI.. KAÇIRILMIŞ OLAMAZ..
FALK & BARRY 1/7

KADININ SÖZLERİNİN DOĞRU OLMADIĞI BELLİ - YİNE DE İLGİLENECEĞİM..

?
!
DURUN!.
TİMPENNİLİ DAVULCU ANSRIN YOLLARINA ÇIKAN..
© King Features Syndicate, Inc., 1964. World rights reserved.

.. ESRARENGİZ KİŞİYİ HEMEN TANIMIŞTI... AMA..
KARIN, BU ADAMIN SENİ ZORLA GÖTÜRDÜĞÜNÜ SÖYLEDİ, TODİ.. DOĞRU MU?

... HENÜZ ONA KARŞI KOYACAK..
ONA GERÇEĞİ ANLAT TODİ.. ZORLA GELMEDİĞİNİ SÖYLE!
© King Features Syndicate, Inc., 1964. World rights reserved.

... BÜYÜLEYİCİ RİTMİNİ, FANTOM'A UYGULAYACAK..
EŞEĞİNİN PARASINI DA ÖDEDİM..

... CESARETİ YOKTU..
KARIN YALAN SÖYLEMİŞ DEĞİL Mİ?

DOĞRU SÖYLÜYOR.. BANA TYİPARA VERDİ - BURAYA KENDİ İSTEĞİMLE GELDİM.. KARIMI DA BİLEREK TERKETTİM!.
DUYDUKLARIM BENİ ÜZDÜ TODİ... AMA KARI KOCA MESELELERİNE KARIŞMAK BANA DÜŞMEZ!. GÜLE GÜLE!.

KIZILMASKE HIZLA UZAKLAŞTI- NE VAR KİİYİ OLMAMIŞTI BU..

DOSTUMUZ KARŞISINDAKİNİ İYİCE İNCELEMİŞ OLSAYDI, ORMANI BİR TEHLİKEDEN KURTARACAKTI..
YİNE KARŞILAŞACA- ĞIZ, ÖLÜMSÜZ RUH.. AMA BEN HAZIR OLUNCA..

İYİ BİR DAVULCUYUM.. İŞ ARIYORUM.. DÜĞÜNLERİNİZDE, SAVAŞLARINIZDA..
?

DAVULCUYA İHTİYA- CIMIZ YOK.. DEFOL..!
WHACK!

HAH HA HA HAH HA HA!
FALK & BARRY 1/10

İYİ BİR DAVULCU HAZ ÖNCE EŞEĞE BİNMESİNİ ÖĞRENSİN..
ŞUNUN GİDİŞİNE BAKIN..!
EŞEĞİNDEN DAHA BÜYÜK..

DAHA İLERİ GİTMEYE GEREK YOK..
FALK & BARRY 1/11

DEMEK BENİ ARALARINA KABUL ETMİYORLAR.. O HALDE ONLAR BANA GELECEK..
BİR SÜRE SONRA...

..WAMBESİ KÖYÜNDE..
O EŞEĞE DEĞİL, EŞEK ONA BİNMELİYDİ..
DAVULCUYA BAKIN..!
HA! HA! HA!

TİMPENNİLİ DAVULCU BİR SÜRE SUSTU, SONRA TAMTAMININ BAŞINA OTURDU...
BANA GÜLDÜLER.. NE AYIP ŞEY DEĞİL Mİ TODI..?
BOOM BOOM

..VE İNSANIN İÇİNE İŞLEYEN BİR RİTM VURMAYA BAŞLADI..
BOOM BOOM BOOM BOOM BOOM BOOM

BU SİHİRLİ SES..
OM OOM BOOM BOOM BOOM

... TÜM KÖYÜ KAPLADI..
BOOM BOOM

DUYDUKLARI EN ACIKLI SESTI BU..TIMPENNI TAMTAMININ SESI..
BOOM
BOOM
BOOM

BAŞTA GÖZLERI YAŞLI KRALLARI OLMAK ÜZERE WAMBESILER DAVULUN ÇEVRESINI SARDILAR..
BOOM
BOOM
BOOM
BOOM
BOOM

SAĞIRLAR BILE IÇLERINDE HISSETTIKLERI TITREŞIMLERLE KENDILERINDEN GEÇIYORLARDI..
© King Features Syndicate, Inc., 1964. World rights reserved.
FALK & BARRY 1/15

DAVULUN HÜZÜN DOLU SESI KIMINE ÖLEN YAKINLARINI HATIRLATMIŞTI, KIMINE KAYBETTIĞI SEVGILISINI..
BOOM
BOOM
BOOM
BOOM
BOOM
BOOM

TÜM BAŞLAR YERDE... TÜM GÖZLER YAŞLIYDI--
© King Features Syndicate, Inc., 1964. World rights reserved.
BOOM-DA
BOOM-DA

BIRDEN DAVULUN RITMI DEĞIŞTI.. ATEŞLI KIVRAK BIR RITM BAŞLADI--
GÜLELIM.. GÜLELIM..!
BOOM
BOOM
BOOM
BOOM
BOOM
BOOM
BOOM
BOOM

GÖZYAŞLARI BİTMİŞ, YERİNE ÖNCE GÜLÜMSEMELER, SONRA DA ŞEN KAHKAHALAR GELMİŞTİ.. TIM PENNİ DAVULUNUN SİHRİYDİ BU..
BOOM-BOOM-BOOM
MUTLUYUZ.. GÜLELİM.. GÜLELİM..
GÜLELİM.. GÜLELİM..

O ANDA WAMBESİLERE HER ŞEY KOMİK GELİYORDU..
GÜLELİM..
BOOM-BOOM

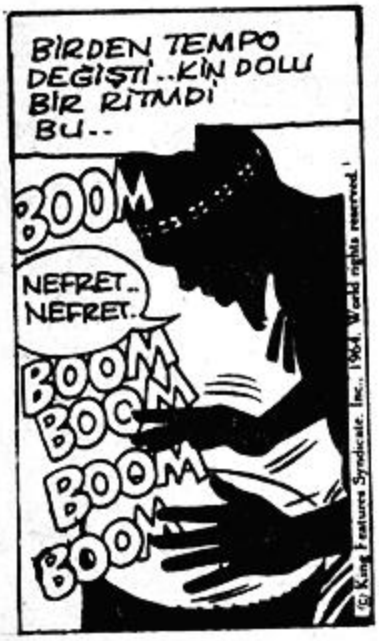
BİRDEN TEMPO DEĞİŞTİ.. KİN DOLU BİR RİTMDİ BU..
BOOM
NEFRET.. NEFRET..
BOOM BOOM BOOM BOOM
© King Features Syndicate, Inc., 1964. World rights reserved.

KAHKAHALAR DUDAKLARDA DONMUŞ, HERKESİN YÜZÜNÜ ÖFKE BÜRÜMÜŞTÜ..
BOOM BOOM BOOM
BOOM
NEFRET.. İNTİKAM.. ÖLÜM..

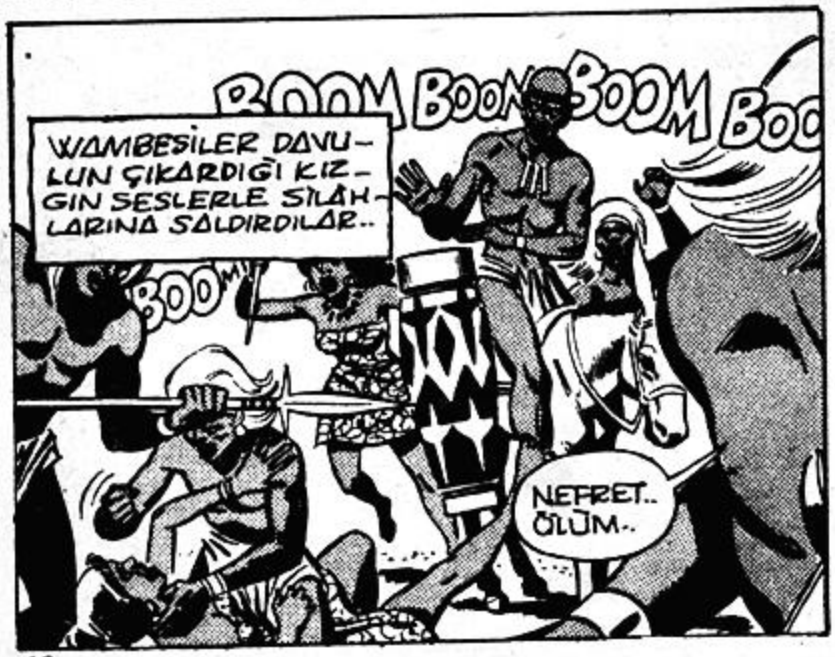
BOOM BOOM BOOM BOOM
WAMBESİLER DAVULUN ÇIKARDIĞI KIZGIN SESLERLE SİLÂHLARINA SALDIRDILAR..
BOOM
NEFRET.. ÖLÜM..

DURUN!
© King Features Syndicate, Inc., 1964. World rights reserved.
BOOM!

BABAM HAKLIYMIŞ.. BU DAVUL BENDE OLDUĞU SÜRECE YAPAMAYACAĞIM ŞEY YOKTUR.
..VE BİRDEN..

..WAMBESİLER ŞAŞKINLIK İÇİNDE DURALADILAR.. ŞİMDİ TAMTAMDAN ÇIKAN SESLER..
BOOM-BOOM-BOOM

DOSTUNUZUM BEN-DOSTUZ BİZ..

...BİR DOSTLUK MESAJINI YÜREKLERİNİN DERİNLİKLERİNE İLETİYORDU..

DAVULCULARIN EN ULUSUYUM BEN.. BANA 'INANACAK' DEDİKLERİMİ YAPACAKSINIZ..
SİZE SIHHAT VE MUTLULUK VERECEĞİM..!
FALK BARRY 1/20
© King Features Syndicate, Inc., 1961. World rights reserved.

YERLİLER BU ÇAĞRIYI HEMEN BENİMSEDİLER..
DAVULCULARIN EN ULUSU..!
HEM DE BİZDEN..!
BİZE SAĞLIK VERECEK..!
ONA İNANIYORUZ..!
BOOM-BOOM-BOOM-BOOM
BOOM

BU KULÜBEYİ BEĞENMEDİM- EN BÜYÜĞÜNÜ İSTİYORUM..!

YANİ REİSİN KULÜBESİNİ.. ŞİMDİLİK BUNUNLA YETİNELİM..

WAMBESİLER BİR MUTLULUK SARHOŞLUĞU İÇİNDEYDİLER..

HEPİMİZ MUTLUYUZ!

TİMPENNİLİ DAVULCU..

İÇİNİZ MUTLULUK DOLU ...

..TAMTAMIYLA TÜM YERLİLERİ BÜYÜLEMİŞTİ.. ARTIK ONUN DEDİĞİNDEN ÇIKAMAZLARDI..

BENİ SEVİYORSUNUZ.. NE DERSEM YAPACAKSINIZ..

SİZİ GÜÇLÜ KILACAĞIM!

DİNLE TODİ.. BEN DAHA ÇOCUKKEN WAMBESİLER, LLONGOLAR VE DİĞER KABİLELERLE BİRLİKTE KÖYÜMÜZE SALDIRDILAR..

BABAMLA BENDEN BAŞKA HERKESİ ÖLDÜRÜP..

..TAMTAMLARIMIZI YOK ETTİLER..

© King Features Syndicate, Inc., 1964 World rights reserved.

FALK & BARRY 1/23

AMA BU HARİÇ.. ŞİMDİ SEVGİLİ DAVULUMLA BİRLİKTE HALKIMIN İNTİKAMINI ALACAĞIM..

O GECE ŞAFAK SÖKERKEN WAMBESİ-LER DAVUL SESLERİYLE UYANDILAR..
BOOM BOOM BOOM
FALK & BARRY 1/24
!?
!!
?!
!!
BOOM-BOOM-BOOM
AMA BU KEZ DUY-DUKLARI BİR SAVAŞ ÇAĞRISIYDI..
BOOM
BOOM BOOM
VURUŞUN.. SAVAŞIN.. ÖLDÜRÜN.
TİMPENNİ'Lİ DAVULCU KENDİNDEN GEÇMİŞ, SAVAŞ RİTMİ VURUYORDU..
VURUŞUN... SAVAŞIN... ÖLDÜRÜN!..
LLONGOLARA ÖLÜM!.
BOOM-BOOM BOOM
LLONGA-LARA ÖLÜM.!

LLONGALARA ÖLÜM-- İLERİ..
BOOM
BOOM
BOOM
BÖYLECE TİMPENNİLİ DAVULCU--

--YILLARDIR KIZILMASKE BARIŞININ EGEMENLİĞİ ALTINDA KAVGASIZ GÜRÜLTÜSÜZ YAŞAYAN ORMANI..

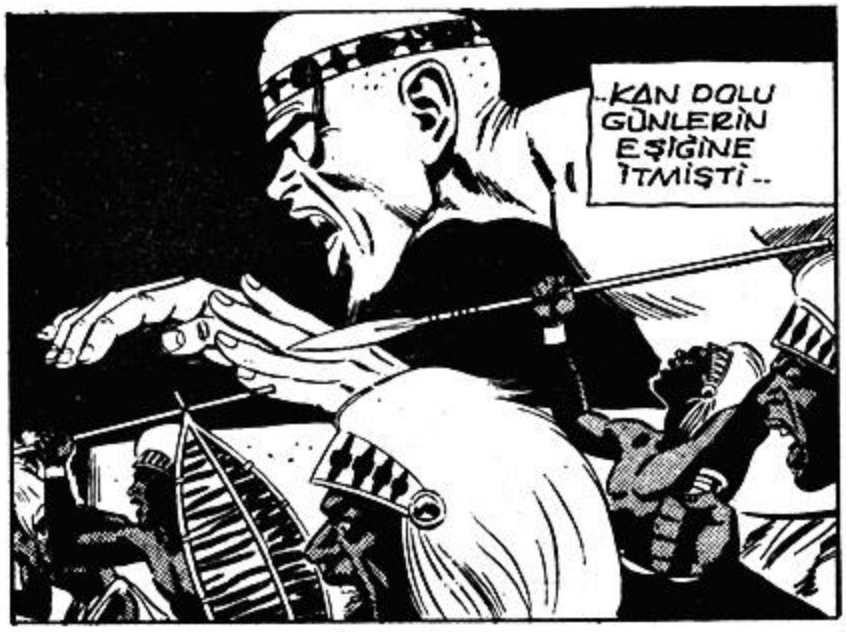
..KAN DOLU GÜNLERİN EŞİĞİNE İTMİŞTİ--

O GECE LLONGOLAR, YAKLAŞAN TEHLİKEYİ VAKTİNDE SEZDİLER..
KİMLER OLABİLİR?
WAMBESİLERE BENZİYOR..!
BOOM-BOOM-BOOM-BOO

DÜŞMANLARI BAĞIRARAK SALDIRIYA GEÇERKEN-
HÜCUM!

LLONGOLAR DA YERLERİNİ ALDILAR-- BÖYLECE AMANSIZ BİR SAVAŞ BAŞLADI--

FAKAT ÇOK SÜRMEDİ. HER BAKIMDAN GÜÇLÜ OLAN LLONGOLAR, RAKİPLERİNİ KOLAYCA PÜSKÜRTTÜLER..
© King Features Syndicate, Inc., 1964. World rights reserved

KORKAKLAR! NİYE KAÇIYORSUNUZ?
ÇOK KALABALIKLAR!
FALK & BARRY 1/29

BURADA BEKLEYİN.. ONLARLA KENDİM KARŞILAŞACAĞIM..

İLK ZAFERİ KAZANAN LLONGOLAR KÖYLERİNDEN ÇIKARAK WAMBESİLERİN PEŞLERİNE DÜŞTÜLER..
© King Features Syndicate, Inc., 1964. World rights reserved

FAKAT... O DA NE? SİLÂHSIZ BİR DANULCU VARDI KARŞILARINDA..
BOOM-BOOM-BOOM-BOOM-BOOM-BOOM

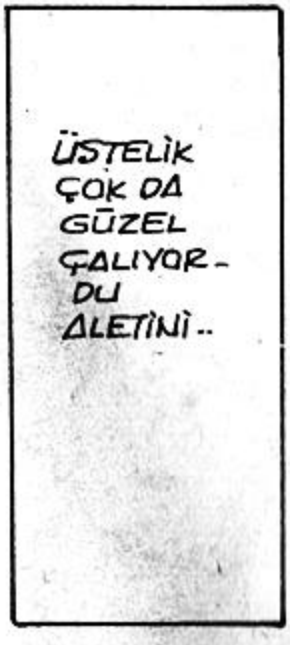
ÜSTELİK ÇOK DA GÜZEL ÇALIYORDU ALETİNİ..

WAMBESİ DEĞİL BU!
?!
BOOM
BOOM-BOOM
BOOM

TEHLİKE VAR.. ÖLECEKSİNİZ.. KAÇIN!

BİRAZ ÖNCE ZAFER ÇIĞLIKLARI ATAN LLONGOLAR...

KIZILMASKE TAMTAM SESLERİNİ DİKKATLE DİNLEDİ..

WAMBESİLER LLONGOLARLA DOSTTU.. YILLARDIR BARIŞ İÇİNDEYDİ ORMAN..

NİYE SALDIRDILAR ACABA..?

BU SIRADA WAMBESİLER DE KÖYDEN BİR SÜRÜ GANİMET VE ESİR ALMIŞLARDI..

ARTIK ONLAR SİZİN KÖLENİZDİR..

OYSA ESİR ALMAK YASA DIŞIYDI ORMANDA. NE VARKİ TİMPENNİLİ DAVULCU BU VAHŞETİ YENİDEN HORTLATMIŞTI..

SALDIRGANLAR KÖYLERİNE DÖNDÜKLERİNDE ZAFERLERİNİ KUTLARLARKEN..

BOOM·BOOM·BO

.. FANTOM DA VAKİT KAYBETMEDEN OLAY YERİNE GELMİŞ..

FALK & BARRY 2/4

..LLONGOLARIN PERİŞAN KÖYÜNÜ İNCELİYORDU-

MAHVOLMUŞ BURASI..

BU ARADA SAVAŞ SIRASINDA ORMANA KAÇABİLENLER DE DÖNDÜLER..

FANTOM ÖLÜMSÜZ RUH..
OH - ÇOK KORKUNÇTU.
HEP O DAVULCUNUN YÜZÜNDEN..
TAM BİR KATLİAM..

FAKAT SİZ WAMBESİLERLE DOST DEĞİL MİYDİNİZ.?
BİZ DE ÖYLE SANIYORDUK..AMA DÜN GECE ÇILGINLAR GİBİ SALDIRDILAR BİZE..
GÜÇLÜ OLDUĞUMUZ İÇİN İLK HÜCUMU KOLAYCA ATLATTIK.!

BİRDEN O DAVULCU GELDİ..ÇOK KORKMUŞTUK..PANİĞE KAPILDIK.. SONRA DA FELÂKET BAŞLADI..

EN İYİ GENÇLERİMİ KÖLE OLARAK GÖTÜRDÜLER..
WAMBESİLER ESİR ALMAZLAR..
ALDILAR..'KÖLELERİMİZ' DEDİKLERİNİ KULAKLARIMLA DUYDUM..

UZUN BOYLU VE ZAYIFTI..BİR WAMBESİ OLAMAZ..!
BU DAVULCUYU TARİF EDER MİSİNİZ?!
© King Features Syndicate, Inc., 1964 World rights reserved.
FALK & BARRY 2/7

PEKİ KUVVETLİ OLDUĞUNUZ HALDE NEDEN KAÇTINIZ?

BİLMİYORUM. BİRDEN BİR KORKU DOLDU İÇİMİZE..

EŞEĞİN ÜSTÜNDEKİ DAVULCU.. O OLABİLİR Mİ ACABA?..

BU ARADA WAMBESİLERİN KÖYÜNDE..

YARIN OTANBEELERE SALDIRACAĞIZ. DAHA ÇOK SERVETİMİZ VE KÖLEMİZ OLACAK..

BOOM BOOM BOOM BOOM BOOM

BOOM BOOM BOOM

ÖYLE DE OLDU. WAMBESİLER, OTANBEELERİN KÖYÜNÜ TERKEDERKEN GERİDE SADECE BİR HARABE KALMIŞTI.. ARTIK KİMSE DURDURAMAZDI ONLARI..

SLAVES

BUNDA BİR İŞ VAR.. BEN WAMBESİLERE GİDİYORUM..

DİKKATLİ OL FANTOM.. ONLARIN İÇİNİ KÖTÜLÜK BÜRÜMÜŞ..

FALK & BARRY 2/8

© King Features Syndicate, Inc., 1964. World rights reserved.

LLONGOLAR İYİ SAVAŞÇILARDIR. NİYE KORKTULAR ACABA..?

BOOM-BOOM BOOM BOOM

ARTIK ÖNÜNE GEÇİLMEZDİ WAMBESİLERİN. ZENGİNLİK VE GÜÇLÜLÜK İHTİRASI HEPSİNİN GÖZÜNÜ KARARTMIŞTI..

DAHA ÇOK GANİMET DAHA ÇOK KÖLE

YARIN BAŞKA BİR KÖYE SALDIRACAĞIZ.. SONRA DA BİR BAŞKASINA.. TÜM ORMAN BENİM OLANA DEK DURMAK YOK...

FALK & BARRY 2/10

BOO BOO! BOOM

FAKAT İÇLERİNDE KUŞKULU OLANLAR DA VARDI-

YA FANTOM YAPTIKLARIMIZI DUYARSA?

BİZİ CEZALANDIRIR..

© King Features Syndicate, Inc., 1964. World rights reserved.

NE İSTİYORSUNUZ?

KÖYLERE SALDIRDIK AMA..

..FANTOM BARIŞINI UNUTTUK!

ÖLÜMSÜZ RUHUN GAZABI ÜZERİMİZDE!

FANTOM'DAN KORKMUYORUM.. BEN DAHA GÜÇLÜYÜM.. YOK EDECEĞİM ONU.. HAYDİ...! FANTOM'UN ÖLÜM DANSINA BAŞLAYIN..!

BOO BOOM BOOM BOOM

BOOM BOOM BOOM BOOM

BENİ BURADA BEKLEYİN DOSTLARIM..

FANTOM DA DAHİL TÜM DÜŞMANLARIM ÖLECEK.. ORMANIN TEK HAKİMİ OLACAĞIM..

BOOM BOOM BOOM BOOM

BİRDEN BÜTÜN BAŞLAR BİR AYAK SESİNE DÖNDÜ -
© King Features Syndicate, Inc., 1964. World rights reserved.

KIZILMASKE İDİ GELEN.. ÖLÜMSÜZ RUH!.

DAVULCU SIRANIN EN BÜYÜK OYUNA GELDİĞİNİ ANLAMIŞTI..

DEMEK BENİ ÖLDÜRMEK İSTİYORSUN?!
OH HAYIR.. NEREDEN ÇIKARDIN BUNU..?

BİRAZ ÖNCE ÖYLE SÖYLÜYORDUN.. AYRICA KÖTÜLÜĞÜNÜ TÜM WAMBESİLERE DE BULAŞTIRDIN!
HERŞEYİ ANLATACAĞIM SANA.. MEMNUN OLACAKSIN..
TAP! TAP!
© King Features Syndicate, Inc., 1964. World rights reserved.

ANLATACAK NE VAR Kİ?
BEN MASUMUM YÜCE FANTOM.. YAPTIĞIM TEK ŞEY DAVULUMDAN GÜZEL SESLER ÇIKARMAK.. İŞTE BÖYLE!.
BOOM-BOOM

FANTOM İNSAN IRKININ EN GÜÇLÜ TEMSİLCİSİYDİ AMA..
KİMSEYE ZARARI OLMAYAN TATLI BÜYÜLEYİCİ MELODİLER..
?
BOOM

.. DOĞAÜSTÜ GÜÇLERE KARŞI KOYAMAZDI..
BOOM
BAK.. NE GÜZEL DEĞİL Mİ?.
BOOM BOOM BOOM BOOM BOOM BOOM

HEPSİNE DOSTLUĞU AŞILADIM.. ORMANA VE SANA DOST OLDULAR..
HIÇ DE KÖTÜ BİR İNSANA BENZEMİYOR..
BOOM BOOM BOOM

ŞARKILARIMDA SANA SÜKRETMELERİNİ, SAYENDE BARIŞ İÇİNDE YAŞADIKLARINI SÖYLEDİM..
BOOM BOOM BOOM BOOM BOOM BOOM
FALK & BARRY 2/15

NE KADAR MUTLUYUZ BURADA..GELİN KARDEŞLERİM.. DANSEDELİM..HEPİMİZ.. HEPİMİZ..

KAHRAMANIMIZ DA DAVULUN BÜYÜLEYİCİ SESİNE KENDİNİ KAPTIRMIŞ, DİĞERLERİYLE BİRLİKTE DANSETMEYE BAŞLAMIŞTI..
MUTLUYUZ GÜLELİM..

HAYDİ KARDEŞLERİM..! DAHA HIZLI, DAHA HIZLI..!
BOOM BOOM

?
FALK & BARRY 2/17

DAHA HIZLI! DAHA HIZLI!
BAŞARDIM..O DA DİĞERLERİ GİBİ DAVULUMUN ETKİSİ ALTINDA.. FANTOM DA KÖLEM OLDU..
BOOM BOOM BOOM BOO

DURUN.. HERKES KENARA GEKİLSİN..! SADECE FANTOM KALSIN ORTADA.. BİRAZ DA ONU SEYREDELİM..
BOOM!

DANSET ÖLÜMSÜZ RUH.. DAHA HIZLI, DAHA HIZLI..
BOOM

KIZILMASKE HEMEN İTAAT ETTİ.
BOOM BOOM BOOM BOOM BOOM BOOM BOOM

YÜCE KIZILMASKE DAVULUN BÜYÜLÜ SESİYLE KENDİNDEN GEÇMİŞ, BULUTLARIN ÜZERİNDE UÇUYORDU..
BOOM BOOM BOOM BOOM BOOM

FAKAT ÇOK SÜRMEDİ BU.. YORULMUŞ, GÜCÜNÜ YİTİRMİŞTİ..
YORULDUN FANTOM.. ARTIK DAYANAMAZSIN.. DÜŞECEKSİN.. DÜŞÜYORSUN FANTOM..
BOOM BOOM

FALK & BARRY 2/19

BİR AN KIZILMASKE UZAKLARDAN GELEN BU SESİ SUSTURMAK İSTEDİ.. AMA DAVULUN SESİ YİNE BAŞLAMIŞTI..
BEN DAHA GÜÇLÜYÜM SENDEN.. YANIMA GEL FANTOM..
BOOM BOOM BOOM BOOM

KORKUNÇ BİR SİS İÇİNDEYDİ SANKİ..ELİNDE OLMADAN SÖYLENENİ YAPTI..
DİZ ÇÖK ÖLÜMSÜZ RUH- ARTIK EFENDİNİM SENİN!
BOOM-BOOM-BOOM
FALK & BARRY 2/20

SEN DE BENİM KÖLEMSİN!.
BOOM BOOM BOOM
© King Features Syndicate, Inc., 1964. World rights reserved.

BU HABERİ TÜM ORMANA DUYURUN..

KIMILDAMA FANTOM.. ÇOK ZAYIFSIN..GÜCÜN YETMEZ BUNA-
BOOM BOOM BOOM BOOM

ÜSTELİK KÖTÜSÜN DE.. İÇİNİ KÖTÜLÜK BÜRÜMÜŞ.ÖLMEN LÂZIM..
© King Features Syndicate, Inc., 1964. World rights reserved.

EVET FANTOM.. ÖLMEN LÂZIM..ORMANIN KANUNUDUR BU..GÜÇSÜZLER HER ZAMAN ÖLMEYE MAHKÛMDUR.. SEN GÜÇSÜZSÜN!
BOOM BOOM BOOM BOOM BOOM BOOM BOOM BOOM

TÜM İRADESİNİ KULLANAN KIZILMASKE BİR KEZ DAHA KALKMAYI DENEDİ AMA BOŞUNA..HER YERDEN DAVUL SESLERİ GELİYORDU..
ÖLECEKSİN FANTOM- ÖLECEKSİN VE..
BOOM BOOM BOOM BOOM

..YERİNE BEN GEÇECEĞİM.. ORMANIN HAKİMİ BEN OLACAĞIM!.
BOOM BOOM BOOM

BÜTÜN ORMAN DUYSUN.. BEN, TİMPENNİLİ DAVULCU ÖLÜMSÜZ RUH FANTOM'U ÖLDÜREREK ONUN YERİNE GEÇİYORUM..

KIZILMASKE'NİN BİR SÜREDEN BERİ YAPTIKLARINI HAYRETLE İZLEYEN İKİ DOSTU..
BOOM BOOM-BOOM-BOOM

..ŞAŞKINLIK İÇİNDEYDİLER..

BİRDEN ŞEYTAN TEHLİKEYİ SEZEREK YERİNDEN FIRLADI..
İŞTE, ÖLÜMSÜZ RUHUN DA ÖLÜMLÜ OLDUĞUNU GÖRECEKSİNİZ!.

GEBER FANTOM.. AAH..

HÂLÂ DAVULUN ETKİSİNDE OLAN WAMBESİLER OLUP BİTENİ BİR ROBOT GİBİ SEYRE-DERKEN..

-AKILLI HAYVANLAR NE OLUP BİTTİĞİNİ ANLAMAMIŞLAR FAKAT EFENDİLERİNE YARDIM ETMELERİ GEREKTİĞİNİ SEZİNLEMİŞLERDİ -

ŞEYTAN DAVULCUYA ZOR ANLAR YASATIRKEN..
İMDAAT..

..KAHRAMAN DA KIZILMASKE'Yİ KÖYÜN KAPISINA KADAR SÜRÜKLEDİ..

BEYAZ KISRAK BİR SÜRE DURDU - SAHİBİNİ DERHAL ORADAN UZAKLAŞTIRMASI GEREKİYORDU..
FALK & BARRY 2/26

O SIRADA DÜŞMANINDAN EFENDİSİNİN ÖCÜNÜ ALAN ŞEYTAN..
AAY..AYY!

YOLDAŞI KAHRAMAN'IN ANLAMLI KIŞNEMESİYLE AVINI BIRAKARAK..

..BAYGIN DOSTUMUZLA BİRLİKTE KAFATASI MAĞARASININ YOLUNU TUTTU..

© King Features Syndicate, Inc., 1964. World rights reserved.

BU ARADA..

ALLAHIN CEZASI HAYVAN..!

FALK & BARRY 2/28

YAKALAYIN ONLARI.. FANTOM'U GERİ GETİRİN BANA..

BOOM BOOM BOOM BOOM BOOM BOOM BOOM

© King Features Syndicate, Inc., 1964. World rights reserved.

WAMBESİLER İRADELERİ DIŞINDA ESKİ DOSTLARININ PEŞİNE DÜŞTÜLER..

BOOM BOOM BOOM BOOM BOOM BOOM BOOM

BOOM BOOM

FAKAT KAHRAMAN VE ŞEYTAN'A YETİŞMELERİ İMKANSIZDI..

FANTOM'U ÖLÜ VEYA DİRİ GETİRİN BANA!..

BOOM BOOM

TİMPENNİLİ DAVULCUNUN EMRİYLE..

FANTOM BİRAZ KENDİNE GELMİŞ FAKAT O GARİP SARHOŞLUĞU HÂLÂ ÜZERİNDEN ATAMAMIŞTI..

ZAMANLA OLANLARI HATIRLAMAYA BAŞLADI..
VAY CANINA..! NE OLDU BANA BÖYLE?
BOOM!
BOOM
BOOM
BOOM
BOOM
BOOM

SONRA KENDİNİ İYİCE TOPLAYINCA HER ŞEYİ YENİDEN DÜŞÜNDÜ...
BOOM
BOOM
BOOM
BOOM
BOOM

O TAMTAM.. SANKİ İPNOTİZE ETTİ BENİ.. BÜYÜLENMİŞ, SARHOŞ OLMUŞ GİBİYİM..
FALK & BARRY 3/4

O ÇILGIN DAVULCU NEREDEYSE İŞİMİ BİTİRİYORDU.. HAYATIMI SİZE BORÇLUYUM DOSTLARIM..

BU SIRADA..
FANTOM'U BULAMADIK!
ORMAN ÇOK KARANLIKTI!
ÖNEMİ YOK! ONU NE HALE GETİRDİĞİMİ HEPİNİZ GÖRDÜNÜZ.. ÖNÜMDE DİZ ÇÖKTÜ.. EFENDİSİ OLDUĞUMU KABUL ETTİ..

EVET.. KABUL ETTİ- GÖRDÜK..
HERKESE DUYURUN.. FANTOM'U MAHVETTİM.. ORMANIN YENİ HAKİMİ BENİM..

MESAJ HEMEN DUYULDU-
WAMBESİLERİN DAVULCU REİSİ FANTOM'U ÖLDÜREREK ORMANIN YENİ HAKİMİ OLDU..

TAMTAMLARIN UĞURSUZ SESİ....
WAMBESİLERİN, DAVULCU REİSİ FANTOM'U YENDİ..

..KÖYDEN KÖYE GEÇEREK..
ORMANIN YENİ HAKİMİ TİMPENNİ-Lİ DAVULCU!

...ORMANA..
FANTOM ÖLDÜ..!
?

..VE KAFATASI MAĞARASINDAKİ PİGMELERE ULAŞTI-
WAMBESİLER FANTOM'U YOK ETTİ..!

PİGMELER BİR SÜRE TAMTAM-LARI DİNLE-DİLER..
FANTOM DAVULCUYA YENİLDİ..!

SONRA ORMANIN EN ÖLDÜRÜCÜ SİLÂHI OLAN ZEHİRLİ OKLARINI ALARAK..
© King Features Syndicate, Inc., 1964. World rights reserved.

..WAMBESİLERİN KÖYÜNE DOĞRU BİRER GÖLGE GİBİ SÜZÜLDÜ-LER..
FALK & BARRY 3/7

WAMBESİLER HER ŞEYDEN HABERSİZ..
YAŞASIN ORMANIN YENİ HAKİMİ !!

...ZAFERLERİNİ KUTLARLARKEN..
FANTOM YOK OLDU.. ORMAN BİZİMDİR!
BOOM BOOM BOOM BOOM

- PİGMELER DE ADETA GÖRÜNMEYEN BİRER RUH GİBİ..

WAMBESİ KÖYÜNE İLERLEDİLER.. TIMPENNİLİ DAVULCUNUN BÜYÜSÜ VIZ GELİYORDU ONLARA - AKILLARI BÜYÜK DOSTLARI FANTOM'DAYDI -
FALK & BARRY 3/9

O SIRADA...
YİNE WAMBESİ KÖYÜNE DÖNECEĞİZ.. GÖRÜLECEK BİR HESABIMIZ VAR ORADA.

KAHRAMANIN SIRTINDA HEDEFİNE DOĞRU İLERLEYEN FANTOM ANSIZIN DURDU..
?
FALK & BARRY 3/10

HASSAS KULAKLARI ORMAN İÇİN OLAGAN SAYILMAYAN SESLER DUYMUŞTU -

DOSTLARIM!

..VE O SESLER ANSIZIN CANLANDI - PİGMELER BİR ANDA FANTOM'UN ÇEVRESİNİ SARDILAR -
FANTOM!..

ÖLÜME ÇOK YAKLAŞTIM AMA KURTULDUM, DOSTLARIM..
ÖLDÜĞÜNÜ DUYMUŞTUK!!
FALK & BARRY 3/11

TAM VAKTİNDE KARŞILAŞTIK SİZİNLE.. YANILMIYORSAM WAMBESİLERİ YOK ETMEYE GİDİYORDUNUZ!
EVET.. HEM DE HEPSİNİ..

ONLAR MASUM.. BÜTÜN SUÇ DAVULCUDA..
HEMEN GİDİP ÖLDÜRELİM ONU..!

HAYIR.. BEN YALNIZ GİDECEĞİM SİZ KÖYÜ KUŞATIN..

BU SIRADA YORULAN WAMBESİLER DE UYUMAYA HAZIRLANIYORLARDI..

YENİ REİSLERİ KÖLELERİNE EMİR VERDİ..
KULÜBEME GÖTÜRÜN BENİ..

KISA BİR ZAMANDA ORMANIN HAKİMİ OLDUM - FANTOM'U YOK ETTİM. BİR TİMPENNİ DAVULUNA BORÇLUYUM BUNU..

AMA YANILMIŞTI DAVULCU.. KIZIL MASKE ÖLMEMİŞTİ.. ÜSTELİK KÖTÜLERİ DE ASLA AFFETMEZDİ..

TİMPENNİLİ SOYDAŞLARIM BU GÜNLERİ GÖR- MELİYDİLER.. İNTİKAMLARINI ALDIM.. ŞİMDİ UYKUM GELDİ...
GİDEBİLİR- SİNİZ KÖLELE- RİM..

İŞTE DAVULCUNUN KULÜ- BESİ... NÖBETÇİLER DE LLONGOLU ESİRLER..
© King Features Syndicate, Inc., 1964. World rights reserved.

SUSUN.!
!!

FANTOM.!
SUS.!
© King Features Syndicate, Inc., 1964. World rights reserved.

!

TEHLİKEYİ SEZEN DAVUL- CU HEMEN DAVULUNA ATILDI..
FALK & BARRY 3/14

FAKAT..
..BU KEZ BAŞARAMIYACAKTI..
FALK & BARRY 3/16

HAYIR DOSTUM, OYUN BİTTİ..!
© King Features Syndicate, Inc., 1964. World rights reserved.

DAVULUNUN DA SENİN DE SONUNUZ GELDİ!.
AAH..!

DAVULCUNUN, BOĞAZINI SIKAN İKİ ÇELİK PENCENİN VERDİĞİ ACIYLA ATTIĞI ÇIĞLIK..
AAA

..WAMBESİLERİN ORAYA KOŞMASINA YETMİŞTİ AMA..
!!
!!
BOOM!

..FANTOM'UN, KAPLANIN BİLE KANINI DONDURAN KIZGIN SESİ HEPSİNİ DURDURDU..
NİZDE! SİZE.
DURUN YERİNİZ ZAVALLI REİSİNİZ YARDIM EDEMEZ ARTIK..!
FANTOM..!

WAMBESİLER.. ARANIZDA TİMPENNİ'NİN UĞURSUZ DAVULLARINI HATIRLAYACAK KADAR YAŞLI OLANLAR VARDIR..
EVET ÖLÜMSÜZ RUH..

SİZLER DE, DİĞER KABİLELERLE BİRLİKTE IRKDAŞLARINIZI ESİR ALAN TİMPENNİ'YE SALDIRMIŞTINIZ...

BU ADAM O SALDIRIDAN KURTULAN DAVULCUNUN OĞLUDUR. DAVULUYLA BİRLİKTE İNTİKAM ALMAYA GELDİ.. ONA ALET OLDUNUZ..

ŞİMDİ HEMEN ESİRLERİ SERBEST BIRAKIP ALDIĞINIZ GANİMETLERİ VERİN.. AYRICA SAVAŞ TAZMİNATI DA ÖDEYECEKSİNİZ..
FALK BARRY 3/19

WAMBESİLER BİR AN DURALADILAR.. DAVULCUNUN YARDIMIYLA ORMANIN SAHİBİ OLMUŞLARDI. BUNDAN VAZGEÇMEK İSTEMİYORLARDI..

FAKAT KÖYLERİNİN PİGMELERİN SARDIĞINI GÖRÜNCE HEMEN KARARLARINI VERDİLER..
© King Features Syndicate, Inc., 1964. World rights reserved.

EMRİN YERİNE GETİRİLECEK, ÖLÜMSÜZ RUH!

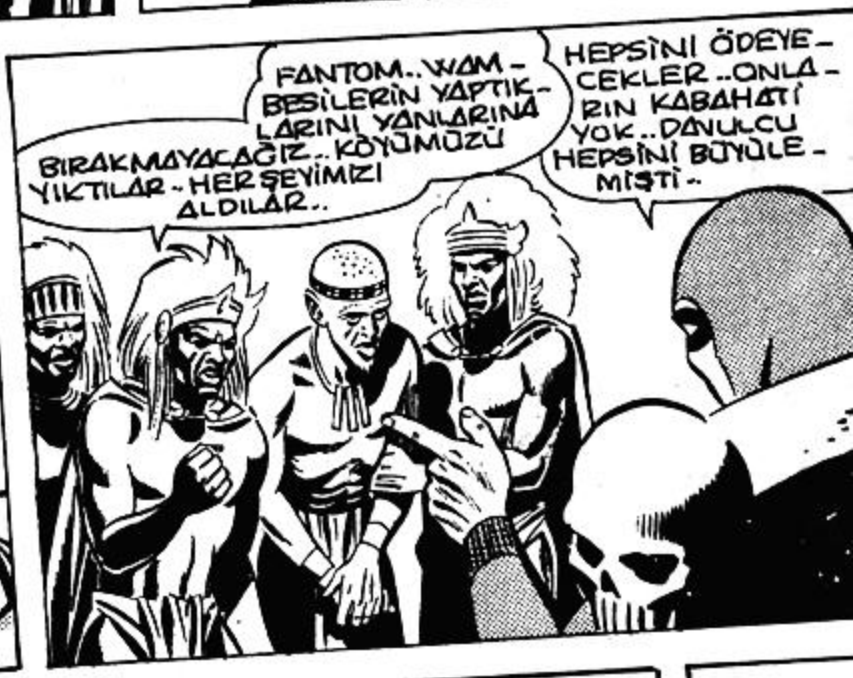

BU MACERANIN SONU

YENİ MACERA

DENİZ İLÂHI

ORMANIN KENARINDAYIZ.. ESKİDEN DİNİ TÖRENLERİN YAPILDIĞI BU YERLERDE SPOR ALANLARI BULUNMAKTADIR..

FAKAT İÇ KISIMLARDA ESKİ TÖRELER HÂLÂ EGEMENDİR.. İŞTE TOUGONDA BALIKÇILARI.. VE İLÂHLARI..

SELÂM YÜCE TOUROO!

DALIŞ TAKIMLARININ VE OKSİJEN TÜPLERİNİN EN MODERNLERİNİN YAPILDIĞI ÇAĞIMIZDA..

..TOUGONDALI İNCİ AVCILARI 50 METRE DERİNLİĞE SADECE AĞIR BİR TAŞIN YARDIMIYLE İNERLER..

..VE HER GÜN YAPILAN BİN-LERCE SAHTE İNCİYE İNAT..

DENİZİN EN KIYMETLİ NİMETİ OLAN HAKİKİ İNCİLERİ TOPLARLAR..

TOUROO İÇİN..!

TOUGONDALA-RIN YARI ADAM, YARI BALIK BİR TANRIYA TAPTIKLARI DOĞRU MU, ÖLÜMSÜZ RUH?.

EVET!

FANTOM BİR ZİYARET İÇİN ONGALARIN KÖ-YÜNE GEL-MİŞTİ..

BÖYLE BİR İLKELLİĞE NEDEN MÜSAADE EDİYOR-SUN ?

TOUGONDALAR BARIŞSEVER İNSANLAR-DIR..

TANRILA-RINA KARIŞ-MAM DOĞRU OLMAZ..

HAKLI-SIN.. FA-KAT YARI, BALIK YARI ADAM BİR TANRI..

FALK & BARRY 9/14

..SAÇMA GELMİYOR MU SANA?.

ÖYLE DİYELİM !.

King Features Syndicate, Inc., 1966. World rights reserved.

King Features Syndicate, Inc., 1966. World rights reserved.

SELÂM ROUGANDALAR.. SİZLER MÜCEVHERDEN ANLARSINIZ..ELİMDEKİ BU HAZİNENİN DEĞERİNİ SİZ TAYİN EDİN.!

ŞEY.. ADIMIZ TOUGANDA'DIR, EFENDİM.!

SERSEM.. İSİMLERİNİ BİLE BİLMİYOR..

ELİNİZDEKİ BU SUNÎ MÜCEVHERLERİ BEDAVA BİLE VERSENİZ ALMAYIZ.!

ÇÜNKÜ DENİZ BİZE HAKİKİSİNİ VERİYOR..

TANRIM - İNCİLERE BAK.!

HEM DE SİYAH.. NEREDEN BULUYORSUNUZ BUNLARI?

DENİZİN DİBİNDEN..

SİYAH İNCİLER DEĞERSİZDİR..BEYAZLARI DA ÖYLE.. AMA İSTERSENİZ BİZ ONLARI ALABİLİRİZ..

SATMAYIZ BAYIM.!

ing Features Syndicate, Inc., 1966. World rights reserved.

ing Features Syndicate, Inc., 1966. World rights reserved.

TÖRELERİMİZİ BİLMEDİĞİN İÇİN SENİ AFFEDİYORUZ YABANCI..

ONA BİRAZ YİYECEK VERİN.. DOST OLARAK GELİRSE ARAMIZDA HER ZAMAN YERİ VAR..

FALK & BARRY 9/22

TAŞLAR DOLU - SU SİYAH İNCİ.. HEPSİ BAŞLIBAŞINA BİREER SERVET..

AMA BİZİM DEĞİL ASLANIM!

O SIRADA ORMANDA..

GELİŞİN BİZE ŞEREF VERDİ ÖLÜMSÜZ RUH-

SAĞOLUN! DUYDUĞUMA GÖRE BEYAZ ADAMLAR ZIYARETİNİZE GELMİŞ!

EVET.. İKİ TÜCCAR.. TOUROO'NUN SİYAH İNCİLERİNİ ALMAK İSTEDİLER..

ONLARI YABANCILARA GÖSTERMEMELİSİNİZ.!

KORKUMUZ YOK FANTOM. TOUROO MÜCEVHERLERİNİ KORUR..

EĞER BUNA VAKİT AYIRAMAZSA O ZAMAN BİZ KORURUZ.

t Features Syndicate, Inc., 1966. World rights reserved.

BAŞARAMIYACAĞIN BELLİYDİ BEBEĞİM.. DAHA İSİMLERİNİ BİLE BİLMİYORSUN.. SAHTE MÜCEVHERLERİ YUTMAYACAKLARINI DA DÜŞÜNMELİYDİN..

AMA SEN DE SAÇMALADIN OSSIE.. SİYAH İNCİLER DEĞERSİZDİR DEDİN.. OYSA MALLARININ DEĞERİNİ GAYET İYİ BİLİYORLAR...

FALK

BUNDAN SONRA BEN YOKUM.. BÜYÜK TİCARET TURU SONA ERDİ.. İLK FIRSATTA TEKNEYİ SATACAĞIM..

O İNCİLER BİZİM OLACAK OSSİE.!

DELİ MİSİN SEN?. NASIL YAPACAKSIN BUNU.?

RAHATINIZ YERİNDE MİŞEF?
HAYIR.. ZİRA BALIK TUTMAK HER YIL BİRAZ DAHA GÜÇLEŞİYOR!

ESKİDEN AV YERİNE KÜÇÜK TEKNELERİMİZLE RAHATÇA GİDEBİLİYORDUK.. FAKAT ŞİMDİ MOTORLAR BİZDEN ÖNCE DAVRANIYOR.

SİZİN DE BÖYLE BİR MOTORA İHTİYACINIZ VAR.
EVET AMA ALAMAYIZ. PARAMIZ YETMEZ BUNA..

O SIRADA TEKNEDE..
SÖYLE BAKALIM.. NASIL ALACAKSIN O İNCİLERİ?
BİRAZ SABRET!

BİR MOTOR SATIN ALMAK GÜZEL BİR RÜYA.. PARAYI NEREDEN BULURUZ?
ELİNİZDEKİ BU İNCİLERLE DÜNYANIN TÜM MOTORLARINI ALABİLİRSİNİZ!
DENİZİN CEVHERLERİ BİZE AİT DEĞİL, TOUROO'NUN ONLAR!
FALK

King Features Syndicate, Inc., 1966. World rights reserved.

DENİZ İLÂHINIZ TOUROO'NUN SİZE İNCİLERİN BİR KISMINI MEMNUNİYETLE VERECEĞİNE EMİNİM..
!
!?
BÖYLECE SİZ SAYGILI KULLARI BİR MOTOR ALARAK UZAK DENİZLERDE AVLANABİLİRSİNİZ..
FALK & BARRY 9/29
FİKRİN BİZE TERS GELİYOR ÖLÜMSÜZ RUH..BİRAZ DÜŞÜNMEMİZ LÂZIM.
EVET TOD..ONLARIN TANRISINDAN HİÇ FARKIN YOK. AMA NE FAYDASI OLACAK BUNUN ?
KAFAN HİÇ ÇALIŞMIYOR OSSIE..
ELLERİNDE DÜNYANIN EN KIYMETLİ HAZİNESİ VAR.. SATMAYA RAZI OLURLARSA KABİLELERİ REFAH İÇİNDE YAŞAR..
King Features Syndicate, Inc., 1966. World rights reserved.

O İNCİ AVCILARI DİBE DALDIKLARINDA KARŞILARINDA BENİ BULACAKLAR..
..VE YÜCE İLAHLARININ CANLANIP ÖNLERİNE ÇIKTIĞINI SANACAKLAR!

YA BU NUMARAYI DA YUTMAZLARSA?
YİNE DE DENEME YE DEĞER.. İŞİN İÇİNDE BİR SERVET VAR..
FALK & BARRY 9/30

BİR SÜRE SONRA TOUGANDALAR DENİZE AÇILIYORLARDI..

İLÂHIMIZA NE KADAR İNCİ GETİRİRSEK O DA AV MEVSİMİNDE BİZE O KADAR ÇOK BALIK GETİRİR..

EVET.. İNCİ AVCILARI YOLA ÇIKTI!

GÜZEL.. SIRA DENİZ İLÂHI TOUROO'DA..
İNŞALLAH BAŞARIRSIN!

BIRAZ SONRA..
FALK & BARRY 10/10
© King Features Syndicate, Inc., 1966. World rights reserved.

GELİYORLAR.. FAKAT NE OLMUŞ BUNLARA?
SANKİ ŞEYTAN GÖRMÜŞ GİBİLER..

TOUROO'YU GÖRDÜK.. DENİZ İLÂHINI!
ÜSTÜMÜZE GELDİ!
CANLIYDI!
NEREDE?

DENİZİN DİBİNDE!
?!

FAKAT TOUROU BURADA!
HAYIR.. BU ONUN HAYALİ.. BİZ KENDİSİNİ GÖRDÜK - CANLIYDI..
EVET.. GÖZÜMÜZLE GÖRDÜK!

BU ARADA DENİZDE..

OLDU OSSİE.. BENİ KENDİ TANRILARI SANDILAR..
!
© King Features Syndicate, Inc., 1966. World rights reserved.

SAKIN HAYAL GÖRMÜŞ OLMAYASIN ?..
HAYIR.. ONU HEPİMİZ GÖRDÜK!
GERÇEKTİ VE CANLIYDI!

ÜSTÜMÜZE GELDİ.. ÇOK KIZGIN BİR HALİ VARDI..
NEDEN ACABA?

YUTTURDUM SALAKLARA.! HEPSİ KAÇTI.. NUMARAMI ANLASALARDI BIÇAKLARIYLA BENİ DELİK DEŞİK EDERLERDİ..

PEKİ ŞİMDİ NE OLACAK.? NE FAYDASI VAR BUNUN ?.
İNCİLER BİZİM OLACAK..
FALK
© King Features Syndicate, Inc., 1966. World rights reserved.

BÖYLE BİR ŞEY HİÇ OLMAMIŞTI - TOUROO NEDEN GÖRÜNDÜ ACABA ?..
YUMRUĞUNU SALLIYORDU.. BİZE KIZDIĞI BELLİ !

FANTOM'UN SÖZLERİNE KIZMIŞ OLMALI -
FANTOM'UN MU ?.

EVET.. TOUROO'NUN KUTSAL İNCİLERİNİ SATIP MOTOR ALMAMIZI SÖYLEMİŞTİ -
BU SÖZLER TOUROO'YU KIZDIRDI !.

ÖFKESİNDEN KURTULMAK İÇİN FANTOM'U ÖLDÜRMELİYİZ -
DURUN !
© King Features Syndicate, Inc., 1966. World rights reserved.

FANTOM BİZİM DOSTUMUZDUR..!
TOUROO DA TANRIMIZ.. FANTOM ÖLECEK..!

BU İŞ HOŞUMA GİTMEDİ OĞLUM.. ÖLÜMSÜZ RUH'A GİT VE OLANLARI ANLAT..!
FALK & BARRY 10/14
© King Features Syndicate, Inc., 1966. World rights reserved.

FAKAT ÖLÜMSÜZ RUHU ÖLDÜREBİLİR MİYİZ ?
TOUROO İSTERSE ÖLDÜRÜRÜZ !

KIZILMASKE OLANLARDAN HABERSİZ YOLUNA DEVAM EDİYORDU..
ŞİMDİ DE WAMBESİLERE GİDELİM..

DOSTLARIMIZA BİR ZİYARETTE BULUNALIM OSSİE. BAKALIM NE ALEMDELER..
FALK
© King Features Syndicate, Inc., 1966. World rights reserved.

YAPMAM GEREKEN BİR ŞEY VARSA SÖYLE TOD..
SEN SADECE DİNLE VE SEYRET DOSTUM..

DOST OLARAK GELEBİLECEĞİMİZİ SÖYLEMİŞTİNİZ.. İŞTE GELDİK.!
YENİ BİR ŞEY VAR MI ?

OH.. HABERİNİZ YOK GALİBA.. "Ö" NU GÖRDÜK..
TOUROO BURADA-DENİZİN DİBİNDE !.
ÖYLE Mİ ? DEVAM EDİN !

ng Features Syndicate, Inc., 1966. World rights reserved.

ng Features Syndicate, Inc., 1966. World rights reserved.

King Features Syndicate, Inc., 1966. World rights reserved.

HEY, TOD.! YOLA ÇIKTILAR!.
TAMAM DOSTUM BENİM DE İŞİM BİTTİ..!

TANRI TOUROO VE MIZRAĞI KARŞINIZDA!
ŞAKAYI BIRAK TOD.. BU NUMARALAR BİZE DEĞİL İNCİ, BİR KURUŞ BİLE GETİREMEZ!
FALK

YAPMAK İSTEDİĞİN ŞEYİ BANA DA ANLATSAN OLMAZ MI ?
ANLATACAĞIM OSSİE.. AMA DAHA SONRA.

SERSEM.. ANLATSAM HER ŞEYİ BERBAT EDERSİN !.

İŞTE BURASI. TOUROO'YU BURADA GÖRMÜŞTÜK..

EVET.. TOUROO ORADAYDI..

Features Syndicate, Inc., 1966. World rights reserved.

AVCILARDAN BİRİ BİR KERESTEYE ÇAKILMIŞ, FAKAT YARALANMAMIŞTI..
FALK

!?
ARKADAŞLARI HEMEN ONUN YARDIMINA GİDERKEN...

..TOD DA MIZRAĞIN UCUNDAKİ İPİ ÇEKTİ..
@#m*!!

ALLAH KAHRETSİN.. ÖLSEYDİ DAHA ETKİLİ OLURDU..SUDAN ÇIKMADAN BİRİNİ VURMALIYIM..

King Features Syndicate, Inc., 1966. World rights reserved.

BOŞUNA UĞRAŞIYORUM.. AĞAÇLARDAN BAŞKA BE. NİDUYAN YOK..

FAKAT GENÇ YERLİ YANILIYORDU..ORMANDA "FANTOM'UN BİN KULAĞI VARDIR" DERLER..
FAN-TOM..
FALK

YORULDUM ARTIK..DÖN-SEM İYİ OLACAK.!
FANTOM FANTOM.!

ANSIZIN GÜRLEYEN TAMTAMLARIN SESİ...
GENÇ TOUGONDA FANTOM'U ARIYOR!
!

..BİR MESAJI ÇOK UZAKLARA..
GENÇ TOUGONDA FANTOM'U ARIYOR...

FANTOM'U ARIYOR!..
?
..KIZILNASKEYE KADAR İLETTİ..

King Features Syndicate, Inc., 1966. World rights reserved.

King Features Syndicate, Inc., 1966. World rights reserved.

King Features Syndicate, Inc., 1966. World rights reserved.

ng Features Syndicate, Inc., 1966. World rights reserved.

YERLİ KORKUDAN DİLİNİ YUTMUŞ GİBİYDİ..

İŞTE GELDİM.. SÖYLE BAKALIM..

BEN.. ŞEY.. EHM.. ÖHHÖ..

Features Syndicate, Inc., 1966. World righ

REİS DEDEN BENİ BULMAN İÇİN Mİ YOLLADI YOKSA..?

NASIL? BENİ TANIYOR MUSUN?

SENİ HATIRLADIM.. ŞİMDİ SAKİNLEŞ DE DERDİNİ SÖYLE..!

BİR KÜTÜĞÜN ÜSTÜNDE ÖLÜMSÜZ RUHLA BİRLİKTE OTURUYORUM.. TANRIM.. BEYNİM DURACAK..!

FALK & BARRY 11/7

AVCILARIMIZ DENİZİLÂHI TOUROO'YU GÖRDÜLER..CANLIYDI-ÇOK DA KIZGINDI..KABİLEM BUNDAN SENİ SORUMLU TUTUYOR..

BENİ Mİ?

FANTOM, TOUGONDALARA SÖYLEDİKLERİNİ HATIRLADI..

SİYAH İNCİLERİN BİR KISMINI SATARAK ALACAĞINIZ BALIKÇI MOTORLARIYLA DAHA UZAKLARDA RAHATÇA AVLANABİLİRSİNİZ..!

Features Syndicate, Inc., 1966. World rights reserved.

ng Features Syndicate, Inc., 1966. World rights reserved.

ing Features Syndicate, Inc., 1966. World rights reserved.

BİR ANDA NEYE UĞRADIKLARINI ŞAŞIRMIŞLAR ...

BU DA NE ?

KÖPEK BALIĞI..!

EYVAH !.

-FAKAT DİBE DALINCA GERÇEĞİ GÖRMÜŞLERDİ ..

TOUROO !

AĞLARINA TAKILAN DENİZ YILANININ TA KENDİSİYDİ ..

Features Syndicate, Inc., 1966. World rights reserved.

ŞURAYA BAKIN !.

PEŞİMİZDEN GELİYOR !.

KAÇIN .!

Features Syndicate, Inc., 1966. World rights reserved.

BALIKÇILAR NİYE BU KADAR ÇABUK DÖNDÜLER..?
ÇOK DA HIZLI GELİYORLAR..

TOUROO AĞLARIMIZI PARÇALADI.!
BALIK TUTTURMADI BİZE.!.
?!
PEŞİMİZE TAKILDI.!.
FALK

TOUROO ÇOK ÖFKELİ.!
ARTIK SONUMUZ GELDİ.!

BEKLEDİĞİMİZ İŞARETİ ALDIK..!
YABANCI HAKLIYMIŞ. TÜM KUTSAL İNCİLERİ GERİ İSTİYOR.!.

HANGİ YABANCI?.
Features Syndicate, Inc., 1966. World rights reserved.

İNCİLERİ TOUROO'YA İADE ETMELİYİZ..
HEMEN DENİZE ATALIM..
ÇABUK, OLUN..! ÖFKESİ GEÇSİN..!

DURUN..!
!!!
FALK
ing Features Syndicate, Inc., 1966. World rights reserved.

BU NADİR İNCİLER KABİLENİZİN HAYAT GARANTİSİDİR. DENİZE ATAMAZSINIZ ONLARI..
İNANMAYIN BU GÜNAHKÂRA!.
BU FELÂKET ONUN YÜZÜNDEN GELDİ BAŞIMIZA! ÖLDÜRÜN!
FANTOM!.

BAŞKA ÇARESİ OLMADIĞINI ANLAYAN DOSTUMUZ SİLÂHINA SARILDI..
DİNSİZE ÖLÜM..!

KIZILMASKE'NİN KURŞUNU MIRAĞI HAVADA PARÇALARKEN...

SALDIRGAN YERLİ DE BIÇAĞINI ÇEKTİ..AMA FATOM'UN ÇELİK YUMRUKLARI KARŞISINDA ÇOK ZAYIF BİR SİLÂHTI BU...

UH!

King Features Syndicate, Inc., 1966. World rights reserved.

HAYAL DEĞİL CANLI!

HEPİMİZ GÖRDÜK..

TOUGONDALAR.. BU SAÇMALIĞI DAHA NE KADAR SÜRDÜRECEKSİNİZ? TOUROO'NUN SADECE BİR HAYAL OLDUĞUNU ANLAYIN ARTIK..

BİZE SALDIRDI-AĞLARIMIZI PARÇALADI!

İŞTE.. BAK..

SAÇMALIK MI BU?

FALK & BARRY 11/19

King Features Syndicate, Inc., 1966. World rights reserved.

FANTOM YALAN SÖYLEDİ ÖLMELİ..!

O SIRADA DIŞARDA..
FANTOM'A ÖLÜM!
!
ÖLÜMSÜZ RUH İÇERDE DEDE!.

DURUN.. ÇILDIRDINIZ MI SİZ?

FANTOM BU! BİZİM EBEDİ DOSTUMUZ!.
FAKAT TANRI-MIZA KARŞI GELDİ..
TOURGO ÖLME-SİNİ İSTİYOR..
YOLUMUZ-DAN ÇEKİL ŞEF!.
© King Features Syndicate, Inc., 1966. World rights reserved.

HEPİNİZ DOSTUMSUNUZ.. SİZE ATEŞ EDE-MEM..!
PEKÂLÂ.. FANTOM BENİM ÖZEL TUTSAĞIM OLACAK..!
KABUL..FAKAT TOURGO ONUN KADERİNİ TAYİN EDENE KADAR BAŞINDA BİR NÖ-BETÇİ KAL-SIN..
FALK

BUNU İYİ DÜŞÜNDÜN ŞEF.. BÖYLESİ DAHA İYİ OLDU..
BU GERİ KAFALILARIN SAKİNLEŞMESİNİ BEKLEYELİM..
© King Features Syndicate, Inc., 1966. World rights reserved.

BU CANLI İLÂH HİKÂYESİ ÇOK ŞAŞIRTTI BENİ..
BENİ DE ŞEF.! ONU GÖRENLERDEN BİRİYLE KONUŞABİLİR MIYIM?.

ONU GÖRDÜN MÜ?
FANTOM TOUROO'DAN SÖZ ETMENİ İSTİYOR..
EVET ÖLÜMSÜZ RUH-

DENİZİN DİBİNDE MIZRAĞINI ÜZERİME FIRLATTI..
FALK
© King Features Syndicate, Inc., 1966. World rights reserved.

ELİM BİR KÜTÜĞE ÇAKILDI... DİĞERLERİ GELİP KURTARMASAYDI İŞİM BİTMİŞTİ..
!

BAK KOLUM HÂLÂ ÇİZİK..!
İLGİNÇ SONRA NE OLDU!?

TOUROO ÇOK ÖFKELİYDİ.. AĞLARIMIZI PARÇALADI.. BAK.. BİR PARÇASI BURADA..

"KAÇARKEN BİZİ SEYREDİYORDU.. KUTSAL İNCİLERİNİ GERİ İSTEDİĞİ BELLİ.."

BU HÜKME KENDİNİZ Mİ VARDINIZ.?
EVET.. AMA O YABANCILARIN YARDIMIYLA..

İŞTE ORADALAR! OLANLARI ANLATMALIYIM ONLARA!
EVET.. ANLIYORUM GALİBA!
© King Features Syndicate, Inc., 1966. World rights reserved.

TOUROO AĞLARIMIZI PARÇALADI!
İŞARETİNİ VERDİ!
HAKLIYMIŞSIN.. İNCİLERİ GERİ İSTİYOR!
© King Features Syndicate, Inc., 1966. World rights reserved.

OH.. ŞİMDİYE DEK DUYDUĞUM EN GÜZEL HABER BU..

Features Syndicate, Inc., 1966. World rights reserved.

King Features Syndicate, Inc., 1966. World rights reserved.

ng Features Syndicate, Inc., 1966. World rights reserved.

ng Features Syndicate, Inc., 1966. World rights reserved.

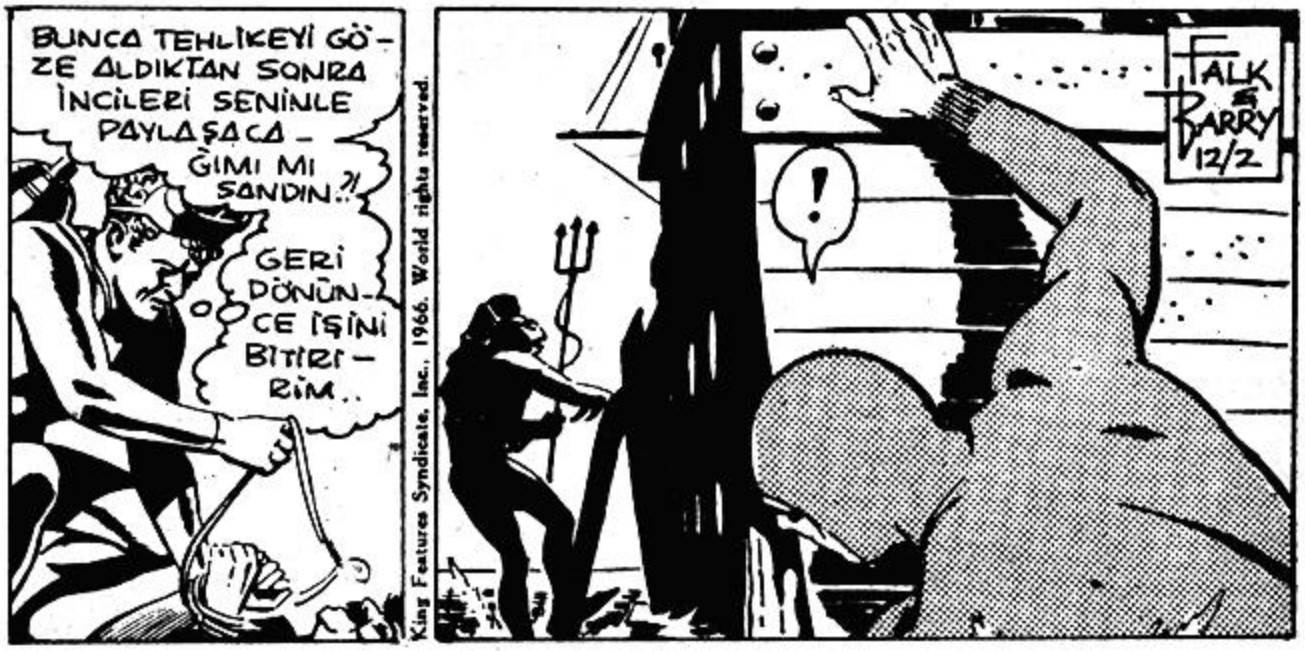

King Features Syndicate, Inc., 1966. World rights reserved.

King Features Syndicate, Inc., 1966. World rights reserved.

TOUGONDALAR KUTSAL ŞARKILAR SÖYLEYEREK DENİZE AÇILMIŞ..

..SAHTE İLÂH DA OYUNUN SON SAHNESİ İÇİN YERİNİ ALMIŞTI..

ÖLÜMSÜZ RUH ŞU ANDA GÖKLERDE.. TOUROU ÖYLE İSTEDİ DEMEK..
?
Features Syndicate, Inc., 1966. World rights reserved.

OYSA FANTOM HAYATTA VE TOD'UN MOTORUNDAYDI.
YERLİLER GERÇEĞİ ANLAYINCA TOUROO'NUN SONU ÇOK KÖTÜ OLACAK.!

FANTOM MOTORDA BİR DÜRBÜN BULMUŞ VE TOD'UN BIRAKTIĞI HAVA KABARCIKLARINI İZLEMEYE BAŞLAMIŞTI.

ANLAŞILDI - SİYAH İNCİLERİ TOPLAMAYA GİDİYOR..
FALK & BARRY 12/6

Syndicate, Inc. 1960 World rights reserved.

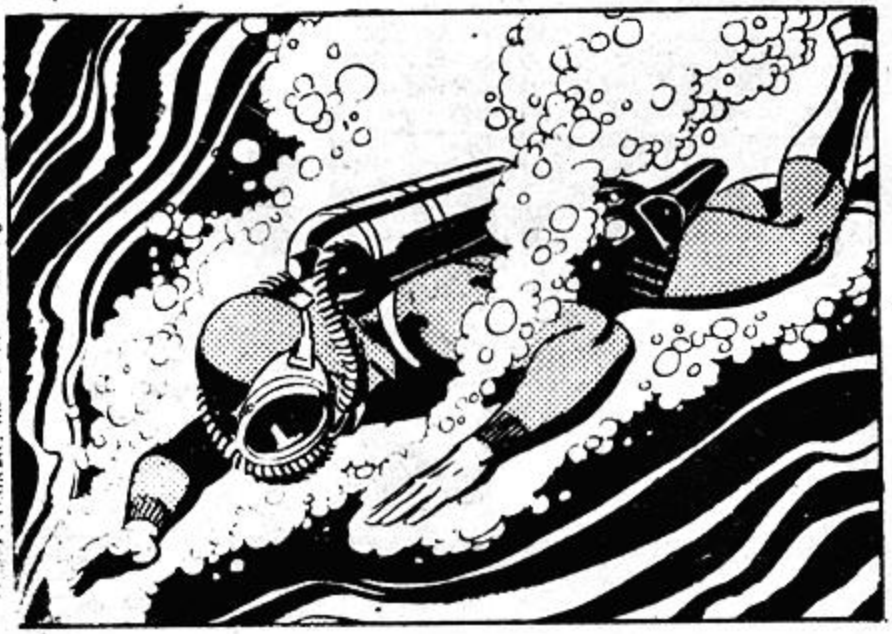

ing Features Syndicate, Inc., 1966. World rights reserved.

DURUN- YÜCE TOURGO İLE BURA- DA KARŞI- LAŞMIŞTIK..
KUTSAL İNCİLERİ İKRAM EDE- LİM..

FALK & BARRY 12/9
BUNLARI KA- BUL ET VE BİZİ AFFET, YÜCE TOURGO!.

BU ARADA KIZILMASKE TOD'U YAKINDAN İZLİYORDU..
!

İŞLEDİĞİMİZ GÜNAHI BAĞIŞLA, ULU TOURGO!.

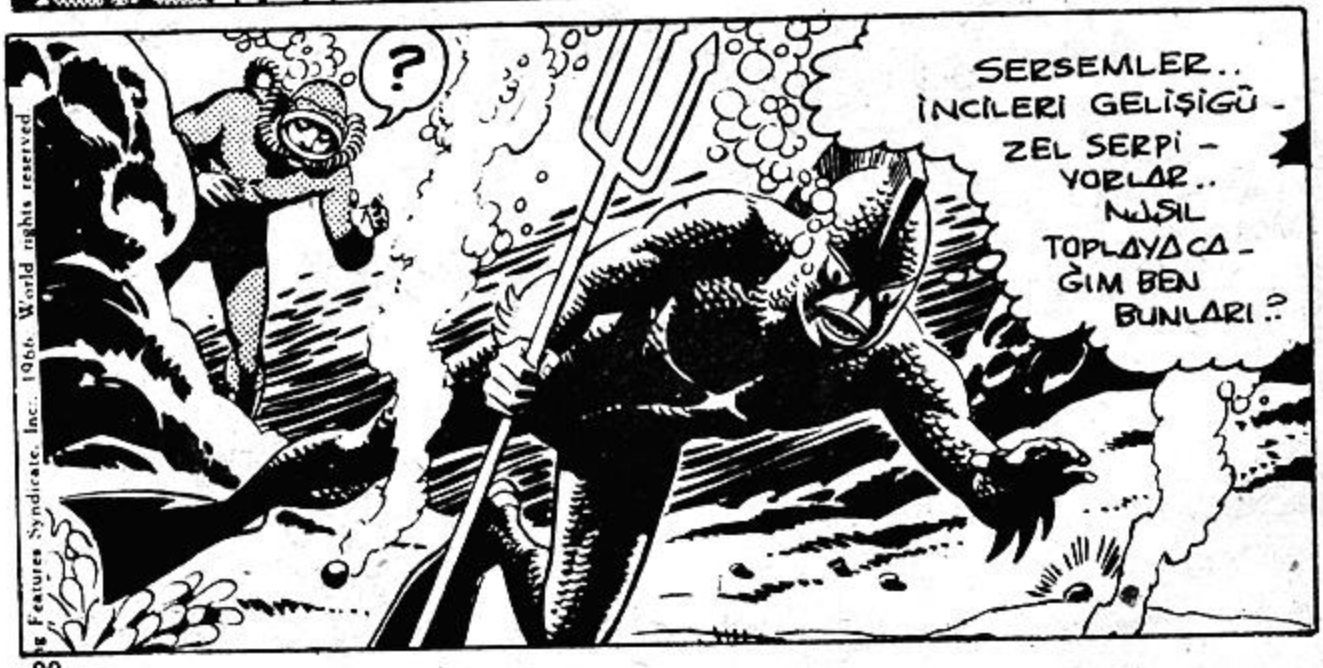
?
SERSEMLER.. İNCİLERİ GELİŞİGÜ- ZEL SERPİ- YORLAR.. NASIL TOPLAYACA- ĞIM BEN BUNLARI?
Features Syndicate, Inc., 1960. World rights reserved.

© Features Syndicate, Inc., 1966. World rights reserved.

© King Features Syndicate, Inc., 1966. World rights reserved.

ing Features Syndicate, Inc., 1966. World rights reserved.

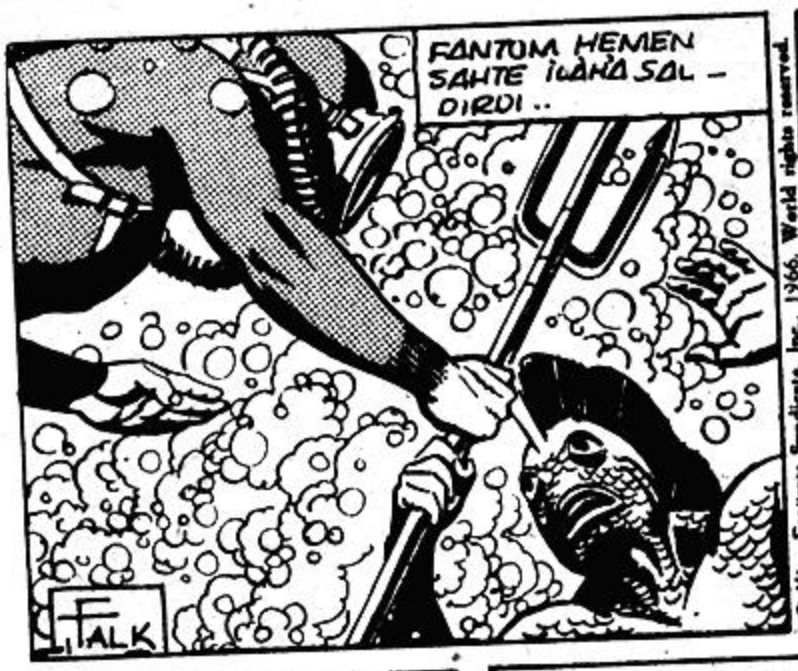

© King Features Syndicate, Inc., 1966. World rights reserved.

King Features Syndicate, Inc., 1966. World rights reserved.

King Features Syndicate, Inc., 1966. World rights reserved.

ıg Features Syndicate, Inc., 1966. World rights reserved.

King Features Syndicate, Inc., 1966. World rights reserved.

Bu Maceranın Sonu

Haftalık Mecmua. Sahibi ve Sorumlu Yönetmeni. M. SEZEN YALÇINER
İdare Yeri: Klodfarer Cad. No:16 ISTANBUL Tel:22 45 32-26 72 42

WALT DISNEY

sunar

TAMAMEN RENKLİ

Miki

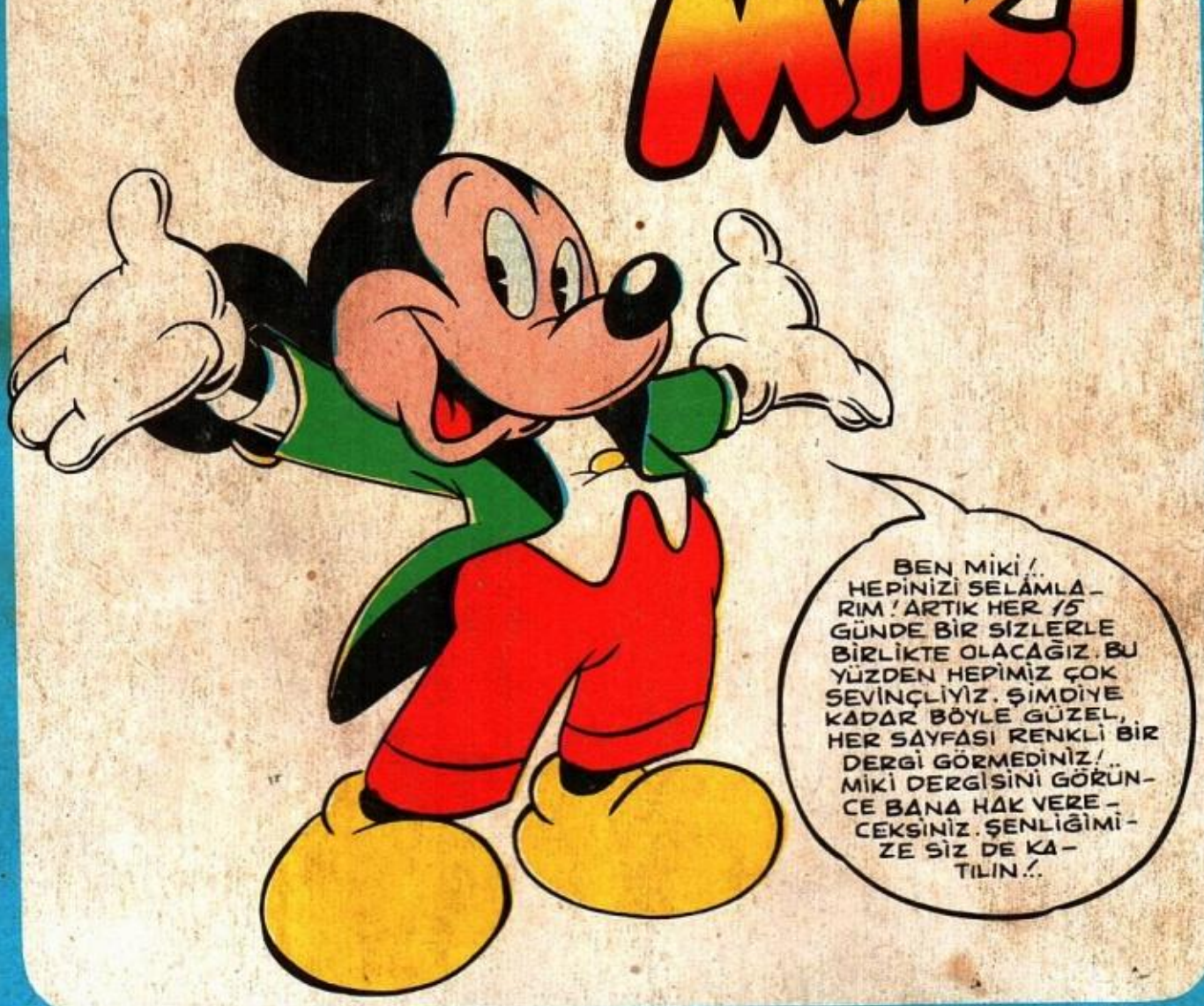

ÇHAN MATBAACILIK A.Ş. 2/3445 - 28 73 14

ILMASKE

maneviyatkutuphanesi

KIZILMASKE

ALBÜM N° 101

GENÇLİK MECMUASI 30 LİRA

Mitek Papilio Sunar

TAY YAYINLARI

KIZILMASKE

HORTLAKLAR ADASI

© Copy-

Daily Bugle
Ünlü nükleer fizikçi VARGO araba kazasında öldü..

DAILY SPHERE
ÖZEL UÇAĞIYLA DÜŞEN TANINMIŞ BİR CERRAH YANMIŞ HALDE BULUNDU...

GALAXY
Meşhur mimar urban Planner Denizde boğuldu...

GAZETELERİN İLK SAYFALARINDA YER ALAN BU OLAYLARIN ARASINDA BİR İLİŞKİ OLABİLİR MİYDİ?
ÜNLÜ VİYOLONİST GUISEPP ÇIĞ ALTINDA CAN VERDİ...

ORMANDA..
NÜKLEER BOMBA UZMANI VARGO'NUN ÖLÜMÜNDEKİ ESRAR HÂLÂ AYDINLATILAMADI..

VİYOLONİST GUISEPP'İN İSVİÇREDE ÇIĞ ALTINDA KALIŞIYLA..

..ÖLÜ SAYISI DÖRDE YÜKSELDİ...
CLICK!

BİR GEZİNTİYE NE DERSİN REKS ?
YAŞŞA!

ŞÖYLE KEELA-WEE'YE KADAR UZANALIM MI ?
OLDU.. ŞEY-ORAYA NEDEN GİTMEK İSTEDİĞİNİ BİLİYORUM..

ORADA BALAYI KULÜBEN VAR..!
HAYDİ ORADAN BACAKSIZ! GİT DE JUMBO İLE KATEENAYI AL!

GEL KATEENA ... KEELA-WEE'YE GİDİYORUZ.. KUMSALA..!
KATEENA

O SIRADA ALTIN KUMSAL SAHİLİNE, İÇİNDE MESAJ BULUNAN BİR ŞİŞE YAKLAŞIYORDU..

JUMBO, SENİ DE ALTIN SAHİL'E GÖTÜRECEĞİM..

SIKI DUR. GELİYORUM.. HOOP.!

ÖYLE BİR EKİP Kİ... KÖTÜLERİ TİTRETİR, DOSTLARA GÜVEN VE SEVİNÇ VERİR..

RASTLADIKLARI YERLİLER ONLARI SICAK BİR SEVGİ VE SEVİNÇLE SELAMLIYORLARDI..

KATEENA... YORULDUN MU? HAYDİ YANIMA GEL!..

BU NUMARAYI SEN MI ÖĞRETTİN ONA REKS?
YOK CANIM..KENDİ ÖĞRENDİ..
BİRAZ DAHA İLERLEMİŞLERDİ Kİ..

ŞU KAYAYA BAK..NE KADAR DA SANA BENZİYOR FANTOM AMCA..!
FANTOM KAYALIĞI..YAĞMUR VE RÜZGARIN EŞERİ!

İŞTE ALTIN KUMSAL!

DENİZE GİREBİLİR MİYİZ..?
ELBETTE..

SAHİLE KOŞAN REKS..

SEN DE GEL SENE.. SU ÇOK GÜZEL!
BİRAZDAN GELİRİM..

KIZILMASKE, YİRMİ NESİLDEN BERİ ATALARININ BALAYLARINI GEÇİRDİĞİ KULÜBEYE DOĞRU İLERLEDİ..

KİMİ DÜŞÜNDÜĞÜNÜ BİLİYORUM.!
SENİ ÇOK BİLMİŞ.. HAYDI, DENİZE GİT..

VE.. ŞEYTAN.. NE BULDUN?

NEDİR O ŞEYTAN? OH... BİR ŞİŞEYMİŞ...!

HEY.. İÇİNDE DE BİR KÂĞIT VAR.!

HEY, FANTOM AMCA!. SAHİLDE BİR ŞİŞE BULDUM..

16 - ŞUBAT.. Tutsağız.. Tahminen Bengali yakınlarında yüzük şeklinde bir adadayız. YARDIM EDİN! VARGO GUISEPP..
HELP!
BİR MESAJ BU..

FANTOM AMCA.. BU ŞİŞEYİ SAHİLDE BULDUM.. İÇİNDE BİR MESAJ VAR..
BİRİNİN ŞAKASIDIR.. OYNAMANA BAK SEN, REKS..

TUTSAKMIŞLAR..!
DEDİM YA.. HERHALDE BİR ŞAKADIR REKS..!

ALTINDA DA VARGO İLE GUISEPP İMZASI VAR..
NEE ?
FALK & BARRY 2/26

16-ŞUBAT.. Tutsağız.. Tahminen Bengali yakınlarında yüzük şeklinde bir adadayız.. YARDIM EDİN!.. Vargo Guisepp.

DEMEK MESAJ BU ŞİŞENİN İÇİNDEYDİ..?!
EVET.. ŞEYTAN SAHİLDE BULDU ONU..

BU İMZALAR..İMKÂNSIZ!.. KÖTÜ BİR ŞAKA OLMALI BU..
NEDEN?

BU İMZALARIN SAHİPLERİ ÖLMÜŞTÜ REKS..!

VARGO.. GUISEPP.. KİM BUNLAR?
İKİ ÜNLÜ KİŞİ.. BİRİ FİZİKÇİ, DİĞERİ VİYOLONİST..

İKİSİ DE ÖLDÜ.. RADYODAN DUYDUM..
NE ZAMAN ÖLDÜLER..?

BU MESAJIN YAZILIŞINDAN BİR HAFTA ÖNCE..

ÖLDÜKLERİNE GÖRE NASIL YAZABİLİR-LER BUNU-?
GÜZEL BİR SORU REKS!

VARGO BREZİLYA'-DA, GUİSEPP İSVİÇ-REDE ÖLDÜ. ARALA-RINDA 10.000 MİL VAR-

PEKİ, BU MESAJI BİRLİKTE NASIL İMZALADI-LAR?
BU DA GÜZEL BİR SORU REKS!

BİRBİRİNDEN HAYLİ UZAKTA ÖLEN BU İKİ ADAMIN AYNI KÂ-ĞIDI İMZALAMALARINA AKLIM ERMEDİ FANTOM AMCA..
BENİM DE REKS.. BİR ŞAKA MI ACABA?

AMA PEK ŞAKAYA BENZEMİYOR..BU İMZALARI TEYİT ETTİRMELİYİM.. HAY ALLAH..

NE OLDU?
TATİLİMİZ BAŞLAMA-DAN BİTTİ REKS.. BU ESRARI ÇÖZME-LİYİM..

DAHA SONRA..
"X" KANALI ARIYOR.. ESRA-RENGİZ KOMUTANIMIZ... NE YAPAYIM?
TELAŞ-LANMA ALBA-YIN ORASI-NA BAĞ-LA..

HAY ALLAH..! KİM OLABİLİR BU SAATTE?

ALBAY VARABU.. RAHATSIZ ETTİM, FAKAT DERHAL BİLGİ ALMALIYIM..
SAKİN FAKAT EMREDİCİ BİR SESTİ BU..

FİZİKÇİ VARGO İLE VİYOLONİST GUİSEPP'İN ÖLÜMLERİNİ TAHKİK EDİN BANA..
EMRE DERSİNİZ!

AYRICA İMZALARININ BİRER ÖRNEKLERİNİ DE ÖZEL ULAKLA GÖNDERİN..! ANLAŞILDI MI?
BAŞUSTÜNE..!

HEMEN HAREKETE GEÇİN- TAMAM!
DERHAL.. TAMAM!

NE DEMEK OLUYOR BÜTÜN BUNLAR!

BİRAZ SONRA..
CEVAPLAR HAZIR EFENDİM.. İKİSİ DE BİRKAÇ HAFTA ÖNCE ÖLMÜŞLER..
BİRLİKTE Mİ?

HAYIR.. VARGO BREZİLYA'DA, GUİSEPP İSE İSVİÇRE'DE..
YA İMZA ÖRNEKLERİ..?

DEVLET, TV. PEYKİ İLE İMZALARIN FOTOKOPİLERİNİ GÖNDERECEK..
TEKNİK GÜZEL ŞEY..!

BUNLAR NE OLACAK KOMUTANIM?
HAY ALLAH! NE BİLEYİM BEN?

ALBAY VORABU KONUŞUYOR. BİLGİLERİ ELDE ETTİK EFENDİM..
GÜZEL. SİZİ DİNLİYORUM..

FİZİKÇİ VARGO BREZİLYA'DA ARABA KAZASINDA ÖLMÜŞ..

VİYOLONİST GUİSEPP DE İSVİÇRE'DE ÇIĞ ALTINDA KALMIŞ.. CESEDİ BULUNAMAMIŞ..

VARGO'NUN CESEDİ TANINAMIYACAK KADAR YANMIŞ DEĞİL Mİ?
EVET.. NASIL BİLDİNİZ?

İSTEDİĞİM İMZALARI BULABİLDİNİZ Mİ, ALBAY..?
EVET.

DERHAL ÖZEL ULAKLA BANA GÖNDERİN.. TEŞEKKÜRLER..
!

HEY. KOMUTANIN SESİYDİ BU! NEREDEYMİŞ?.
HİÇ BİLMİYORUM..

BELKİ ÇOK YAKINIMIZDA, BELKİ DE AYDA..
!

GEREKİRSE SİZİ NEREDEN ARAYALIM KOMUTANIM.?
ARAMAYIN, BİR-KAÇ SAATE KADAR GELİRİM..
ORMAN POLİSİ

ŞEY.. GİZLİ BİR GÖREV Mİ BU ALBAYIM..?
EVET.. ÇOK GİZLİ. YOLUN SONUNDA DUR..

İŞTE GELDİK.!
??

BUNU ÖZEL ULAKLA ONA GÖNDER.!
PEKİ EFENDİM..
ÖZEL ULAK DEDİĞİ GÜVERCİN Mİ YOKSA..?

FAKAT GÜVERCİN DEĞİL Kİ BU..!
HAKLISIN ÇAVUŞ.. ADI FRAKA'DIR..

ÖZEL OLARAK YETİŞTİRİLMİŞTİR.. GÜVERCİNDEN DAHA EMİN.

ESRARENGİZ KOMUTANIMIZA MI GİDİYORŞİMDİ?
EVET..

ŞEY.. KOMUTANIMIZIN KİM OLDUĞUNU SORABİLİR MİYİM..?
BOŞUNA YORULMA ÇAVUŞ. BUNU KİMSE BİLMEZ.

KIZILMASKENİN.. HABERCİSİ FRAKA BİR SÜRE UÇTUKTAN SONRA..

--- GÖREVİNİ POSTA MAYMUNU ÇITA'YA DEVRETTİ..

İŞTE, BEKLEDİĞİM MESAJ GELDİ REKS.
?

EVET. VARGO İLE GUISEPP'İN İMZA ÖRNEKLERİ..
NE İŞE YARAYACAK BUNLAR.?

EĞER İMZALAR ŞİŞEDEKİ PUSULADA BULUNANLARIN AYNIYSA HER İKİSİ DE HAYATTA DEMEKTİR..
AYNI MI ?

EVET!. TUHAF.. HERKES ONLARI ÖLDÜ BİLİRKEN..
..İKİ HAFTA SONRA İMZALADIKLARI BİR PUSULA VAR ELİMİZDE..

NE DEMEK BU.?
SONUÇ ŞU: ELİMİZE GEÇEN PUSULAYI İMZALADIKLARINDA HER İKİSİ DE SAĞDI VE ESİRDİ..
ONLARI BULMALIYIM.!
NE OLABİLİR.?

BEN DE GELEBİLİR MİYİM SENİNLE.?
HAYIR REKS! TEHLİKELİ OLABİLİR BU!

BİR SÜRE SONRA, DENİZCİ BİR KABİLE OLAN MORİ'LERİN KÖYÜNDE..

BİR KERESİNDE FIRTINAYLA ORAYA SÜRÜKLENMİŞTİK..
..KIYIYA YAKLAŞTIĞIMIZDA GARİP SESLER, KÖTÜ RUHLAR BELİRDİ..
!
!
O ADAYA GİTMEM GEREKİYOR.. BENİ ORAYA GÖTÜRÜR MÜSÜNÜZ, DOSTLARIM..?
ORASI LANETLİ GİDİLMEZ.. HORTLAKLAR..
BÜYÜK DOST FANTOM İÇİN BİN HORTLAKLA KARŞILAŞMAYA HAZIRIM.. BEN GİDERİM..
BEN DE!
BEN DE!
BEN YOKUM!
CESUR DOSTLARIM KORKMAYIN.. BEN VARKEN KİMSE DOKUNAMAZ SİZE..
KÖYÜN BÜYÜCÜSÜ TEKNEYE KÖTÜ RUHLARI KOVMAK İÇİN ÇELENKLER TAKTI.. SONRA DA..
..DENİZE AÇILDILAR..

GÜNEŞİN BATTIĞI YÖNE DOĞRU İLERLERKEN KIZILMASKENİN VARLIĞIYLA İÇLERİNDEKİ KORKU SİLİNMİŞTİ..

AYNI DUYGU GERİDE KALANLARDA DA MEVCUTTU..
KORKMA..YANLARINDA KIZILMASKE VAR..

BÜTÜN GÜN BATAN GÜNEŞE DOĞRU YOL ALDILAR..

GECE DE NÖBETLEŞE KÜREK ÇEKEREK YOLLARINA DEVAM ETTİLER..
HENÜZ GÖRÜNÜRDE BİR ŞEY YOK.. DOĞRU YOLDA OLDUĞUMUZDAN EMİN MİSİNİZ?..
YILDIZLARA GÖRE İLERLİYORUZ, ÖLÜMSÜZ RUH-

AVLADIKLARI BALIKLA KARINLARINI DOYURARAK BİR GÜN...

..VE BİR GECE DAHA GEÇİRDİLER..

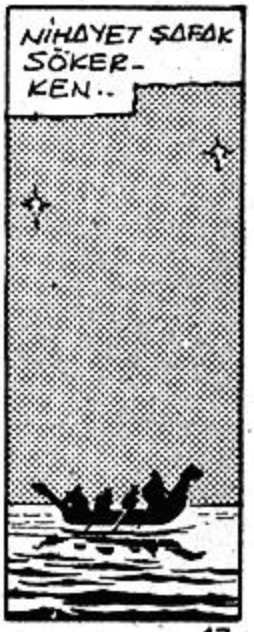
NİHAYET ŞAFAK SÖKERKEN..

.. ADA GÖRÜNDÜ...
MORTLAK-LAR ADASI..!
İŞTE GELDİK..!

SAĞOLUN MORİLİ KARDEŞLERİM.. SAHİ-LE YÜZEREK ÇIKA-CAĞIM..
DUR! BU SULAR-DA YÜZE-MEZSİN!..

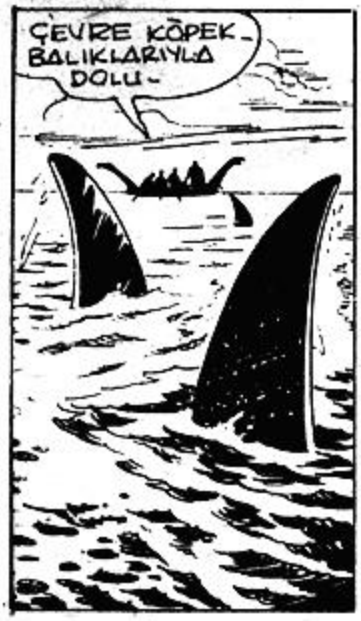
ÇEVRE KÖPEK-BALIKLARIYLA DOLU-

ANİDEN ADADAN BİR TAKIM KOR-KUNÇ YÜZLER VE KIZGIN SESLER YÜKSELDİ..
YWHEEEE
WOO
ŞEYTANLAR!..
?!

VAZGEÇ FANTOM.. ORAYA GİDEMEZSİN..
WOOOOOO
EEEEEEE

GİDECEĞİM.. SİZ KÖYÜNÜZE DÖNÜN ARTIK..
ŞANSIN AÇIK OLSUN DOST! KÖPEKBALIKLARINA DİKKAT..!

SİZ KÖPEKBALIKLARINI OYALAYIN.BEN HORTLAKLARIN İCABINA BAKARIM..
ADADAN YÜKSELEN DEV HORTLAKLARIN ÇIĞLIKLARI İNSANIN KANINI DONDURUYORDU..
MAORİLİ BALIKÇILAR DENİZE BALIK PARÇALARI ATARAK..
..KÖPEKBALIKLARINI DA PEŞLERİNDEN SÜRÜKLERKEN..
..KIZILMASKE DE GÖZLERİNİ HEDEFİNE DİKMİŞ SÜRATLE YÜZÜYORDU-
ORMANDA "FANTOM BİR YUNUS KADAR HIZLI YÜZER" DERLER..
DAKİKALAR SAATLER GİBİ UZADI..
CANAVARLAR PEŞİMİZDE.. İSTEDİĞİ OLDU..
KIYIYA ÇIKABİLDİ Mİ ?
GÖREMİYORUM ARTIK..
BU ARADA KIZILMASKE KULAKLARINI TIRMALAYAN SESLER ARASINDA SAHİLE ÇIKTI VE..
!?

BİR SÜRE ÇEVREYİ DİNLEDİ..
WHOO-EEEEE
NE ŞEYTANLIK!.

BU GÖSTERİ BANA MI, YOKSA TEKNEYE Mİ ACABA?.

WW-WHOOO-EEE
SİNEMA MAKİNESİ, HOPARLÖRLER.. TAM DÜŞÜNDÜĞÜM GİBİ.. ELEKTRONİK MORTLAK BUNLAR..
WHOO...

KIZILMASKE HERŞEYİ ANLAMIŞ..
WHOO-EEE-
WHOO

..VE AĞAÇTAN İNMİŞTİ..
BİRİLERİ ADAYA YABANCILARIN GELMESİNDEN HOŞLANMIYOR OLACAK..

O DA NE? BİR TELE TAKILDIM GALİBA..
1971

BİRDEN BİR ALARM SESİ DUYULDU..
YAY CANINA!
RRRINGG

KIZILMASKENİN TELE BASMASIYLA BÜTÜN ALARM ZİLLERİ ÇALMAYA BAŞLADI..
RRRINNG!

AYNI ANDA AZ İLERDE BİR KAFES AÇILMIŞ ..

...VE DIŞARI VAHŞİ KÖPEKLER FIRLAMIŞTI ..
GGGRRRRR
GGGRRRRR

KIZILMASKE TEHLİKEYİ SEZMEKTE GECİKMEDİ..
VAHŞİ KÖPEKLER BUNLAR.!

HAYVANLAR SON HIZLA ORMANA DOĞRU SALDIRIRKEN..
GGRRRRRR

KIZILMASKE DE TERS YÖNDE HAREKETE GEÇTİ..

BİRAZ SONRA..
YABANCI BİRİSİ TELE TAKILDI..
KÖPEKLERDEN KURTULAMAZ.

KİM OLABİLİR BU ?.
BELKİ DE ORMANDA DOLAŞAN HAYVANLARDAN BİRİDİR...

ADANIN ORTASINDA BİR GÖL.. TIPKI YÜZÜK GİBİ...

TUHAF.. DEMİR PARMAKLIKLI MAĞARALAR..

KIZILMASKE BİRAZ DAHA YAKLAŞTI..
NEDİR BU TELÂŞIN?
HEY, NÖBETÇİ, NE OLUYOR?
BİLMİYORUZ..
ESİRLER.

KIZILMASKE BİR SÜRE KONUŞULANLARI DİNLEDİ..
ADAYA YABANCI BİRİ ÇIKMIŞ OLMALI.. KÖPEKLER PEŞİNDE..
İSTERSENİZ SİZE YARDIM..

GEREK YOK.. NASIL OLSA YAKINDA DIŞARI ÇIKACAKSINIZ ZATEN.!

AH.!

VARGO İLE GUISEPP NEREDE?
UH-MAĞARADALAR..

ANAHTARLARI VER!
BENDE YOK..

KIZILMASIKE GAZETELERDE ÇIKAN HABERLERİ KISACA ANLATIR..

HENÜZ BİLMİYORUM.. NİYE BURAYA GETİRDİLER SİZİ..?

TAM O SIRADA BOĞUK BİR SES DUYULDU...
BUNU BEN AÇIKLAMAK İSTERDİM..

KIZILMASKE YILDIRIM GİBİ TABANCALARINI ÇEKTİ..
ÇOK HIZLISIN DOSTUM..

AMA BU SANA BİR FAYDA SAĞLAMIYACAK..BAŞINI KALDIR VE YUKARI BAK!..

GÖRDÜN DEĞİL Mİ? OYUNCAKLARINI ATMAZSAN BURASI MEZARIN OLUR..

GÜZEL..ŞİMDİ YÜRÜ BAKALIM..İLERİDEKİ KAPIDAN İÇERİ GİR..

BİZİ NEDEN BURAYA GETİRDİKLERİNİ ÖĞRENİN-
BENİ DE-ADIM ANTON!

?

ŞU KOLTUĞA OTUR!
AYAKTA DURACAĞIM. KİMSİN SEN?

BU SIRADA MAĞARADA..
KİMDİ BU MASKELİ ADAM?
ADINI SÖYLEMEDİ AMA YARDIMA GELDİĞİ BELLİ!

KİMSİN SEN? ONLARI NEDEN ESİR TUTUYORSUN BURADA?
SAKİN OL YABANCI.. BURADA SORULARI BEN SORARIM.. SEN KİMSİN?

ÇIK ORTAYA AHBAP. DUVARLARLA KONUŞMAK HOŞUMA GİTMEZ!
!
OLDU MU?

BURAYA NEDEN GETİRİLDİĞİMİZİ MASKELİ DE BİLMİYOR..
O DA BİZE SORDU..!
KİMSE BİLMİYOR BUNU..!

İŞTE BENİ GÖRDÜN... KONUŞACAK MISIN ŞİMDİ?
KİMİNLE KONUŞTUĞUMU BİLMEK İSTERİM..

İNATÇI BİRİSİSİN.. SEVDİM SENİ.. İLGİNÇ KİMSELER HOŞUMA GİDER..
NE DEMEK İSTİYORSUN? BU "ÖLÜLERİN" İŞİ NE BURADA?

KİMSİN SEN?
BANA KISACA "ARACI" DERLER..

MAĞARADAKİLER GİBİ BEN DE TUTSAK MIYIM BURADA?
BURAYA KENDİ İSTEĞİNLE GELDİN.. BEN ÇAĞIRMADIM KİSENİ..

ÖFKELENEN KIZILMASKE HIRSLA YERİNDEN FIRLADI-

FAKAT FAZLA KALMAYA NİYETİM YOK!
ÖYLE Mİ? BELLİ OLMAZ!

!
CAM PERDE- TABİ? KIRILMAZ CİNSTEN..

ŞİMDİ OTURACAKMISIN YERİNE?
EVET!

GÜZEL.. POLİS OLDUĞUNU SANMIYORUM.. NEDEN GELDİN BURAYA ?
KANUN NAMINA GELDİM..

NEYSE DOSTUM CEVAP VER BAKALIM..!
KANUNUN GÖZÜ AÇIKTIRMASKE TAKMAZ!

NE İŞ YAPARSIN SEN ?
BİLMİYORMUSUN?

ÖLDÜ SANILAN DÜNYACA ÜNLÜ PEK ÇOK KİŞİ BURADA.. NEDEN ?

İŞİM BU BENİM.. DEDİM YA, "ARACIYIM". ONLAR BURAYA GETİRİLEN ÇALINMIŞ EŞYALARDIR.. EN ÇOK PARA VERENE SATARIM.

DEMEK ÖNCE ÇALIYOR SONRA DA SATIYORSUN ?!
HAYIR.. BAŞKALARI ÇALAR VE BANA GETİRİR..

BEN DE ÜNLÜ BEYİNLERİ SATARIM. TABİİ ORİJİNAL AMBALAJLARI İÇİNDE.. MESELÂ VAR.. GO GİBİ..

DÜNYADA ONUN GİBİ İKİ ÜÇ KİŞİ VAR.. DEĞERİNİ BİLİYORMUSUN ?
KİMİN İÇİN ?.

NÜKLEER UZMANA İHTİYACI OLAN HER ÜLKE İÇİN... FİYATI BEŞ MİLYON..!
!

DEMEK ÇALINMIŞ BEYİN SATAN BİR ARACISIN SEN..
EVET.. ŞU YANINDAKİ KATALOĞA BİR GÖZ AT..

VARGO.. NÜKLEER ALANDA DE-HA 5 MİLYON..
GUISEPP.. KEMAN VİR-TÜZÜ.. FİYATI 1 MİLYON..
VARGO EAR GENIUS $5,000,000
GUISEPP VIOLIN VIRTU ASKING PR

ANTON.. ŞEHİRCİLİK UZMANI..
1 MİLYON..

HEPSİ DE SATILIK MI?
EVET..

KIZILMASKE KATALOĞA BİR KEZ DAHA GÖZ ATTI..

BÜTÜN BU KİŞİLERİN MUTLAK SATILACAĞINI NE BİLİYOR-SUN?

PEK ÇOĞU SİPARİŞTİR.. ONLARI DAHA ELE GEÇİRMEDEN SATMIŞ OLUYO-RUZ..
ANLAYA-MADIM..!

NE MAK-SATLA Sİ-PARİŞ EDİ-YOR-LAR?
ÖRNE-GİN KALP UZMANI DOKTOR JAVAGGA'-YI ELE ALALIM!

ARACI KURDUĞU AKILALMAZ DÜZENİ ANLATMAYA BAŞLADI..

ADINI VEREMİYECEĞİMİZ BİR MÜŞTERİMİZ KALBİNDEN RAHATSIZDI..

JAVAGGA'YI GETİRİN BANA... BENİ ANCAK O KURTARABİLİR..!

YÜZLERCE HASTAM VAR BURADA.. AYRILMAM İMKÂNSIZ.. ÖZÜR DİLERİM..

ANLIYORUM..

TABİİ HEMEN BANA GELDİLER..

İSTEDİĞİNİZ DOKTOR ÇOK ÜNLÜ.. PAHALIYA PATLAR SİZE..

FİYATININ ÖNEMİ YOK.. ONU İSTİYORUZ..

BAŞKA BİR ÖRNEK.. MÜZİKSEVER BİR MİLYONER, ÜNLÜ SANATÇILARA KONSER VERDİRİRDİ..

FAKAT, EFENDİM YYI PARA VERİR..

SATILIK KÖLE DEĞİLİM BEN.. BİR BİLET ALIP KONSERİME GELSİN..

DEMEK ÖYLE.. MUTLAKA GETİRİN ONU BURAYA..

SONRA YİNE BANA GELDİLER.. "ARACI"YA..!

PEKİ ONLARI ÇALIŞMAYA NASIL ZORLUYORSUN?.

ORASI BENİ İLGİLENDİRMEZ.. BEN SADECE SATARIM..

SONRASINI MÜŞTERİM HALLEDER..
ÇAL!.

BOMBAYI YAPACAKSIN.. BAŞLA!
AŞLA!

METODLARI ZALİMCEDİR, FAKAT ETKİLİDİR..
İŞE BAŞLADIĞINDA KARNINI DOYURURSUN-
!

PEKİ HALKIN ONLARI ÖLÜ BİLMESİNİ NASIL SAĞLIYORSUN?
YERLERİNE BAŞKALARINI KOYUYORUM..

ONLARI BULMAK DA ÇOK ZOR OLMUYOR..
ALLAH KAHRETSİN! ÇOK ZALİMSİN...

MESLEK İCABI.. SENDE İŞ VAR GİBİ GELİYOR BANA.. ACABA SENDEN NE KAZANABİLİRİM?
!?

BENİ DE Mİ SATACAKSIN?
OLABİLİR.. BENİ BULABİLDİĞİNE GÖRE ÖNEMLİ BİRİ OLMALISIN.!

AŞLINDA ÜNLÜ KİŞİLER BENİ İLGİLENDİRİR.. DEĞERİN NEDİR SENİN-?
APTALCA BİR SORU..

HİÇ DE DEĞİL- EĞER BİR DEĞERİN YARSA SENİ ÖLDÜR- MEKTENSE SAT- MAYI TERCİH EDERİM-
HAYDİ.. YAP BAKA- LIM TER- CİHİNİ..

DEMEK KARARIN KATİ?!
İŞ KONUSUNDA TİTİZİMDİR...

ASLINDA PAHALI KİŞİLERİ TERCİH EDERİM.. NE DE OLSA MASRAFLA- RIMIZ HAYLİ YÜKLÜ..

PAHALI VE GENİŞ BİR ORGA- NİZASYONUM VAR. SENİN İÇİN MİLYON ÖDEYECEK BİRİNİ BULABİLİR MİYİM?
HER ŞEYİ DUYDUĞUMU SANIRDIM.. BENİ ÇOK ŞAŞIRTTIN!

FİYATIMI KARAR- LAŞTIRMADAN ÖNCE O GÖ- RÜNTÜ VE SESLERİ AN- LATIR MISIN BANA?
TUZAKLA- RIM MI?.

ONLAR, ARA SIRA BURA- YA GELEN BALIKÇI DOSTLARI- MIZ İÇİN...

BÖYLECE İŞLERİ- ME BURUNLARI- NI SOKMALARI- NI ÖNLÜYORUM..

ARTIK GEVEZELİK YETER. KİMSİN SEN? BİLMEDİĞİM MALI SATAMAM BEN..
SANA ETİKETİ OLAN BİRİ GEREK!

BİR MİLYON EDECEK HİÇ BİR NİTELİĞİM YOK BENİM-
AMA.. SENDE İŞ VAR GİBİ GELİYOR BANA..

MALDAN ANLARIM BEN.. HAYDİ BİR FİYAT BİÇ KENDİNE-
ARACI!

BENİ İYİ DİNLE.. BÜTÜN ESİRLERİ DERHAL BIRAKMANI İSTİYORUM SENDEN!

DEMEDİM Mİ? SENDE İŞ VAR.. ÖLÜMLE KARŞI KARŞIYA OLDUĞUN HALDE EMİR VERİYORSUN- HARİKA.!

ESİRLERİ BIRAKACAK, ADAMLARINA TESLİM OLMALARINI SÖYLEYECEKSİN.
MÜKEMMEL! BU TAVRIN BANA ÜMİT VERİYOR. İSTESEM SENİ ÖLDÜREBİLİRİM.

FAKAT BİR İŞ ADAMIYIM BEN- BELKİ DE SENDEN BİRKAÇ MİLYON KAZANABİLİRİM..

BU NEDENLE SENİ HAPSEDECEĞİM. KONUŞANA DEK BUZDA YATACAKSIN.. ANLAŞTIK MI?

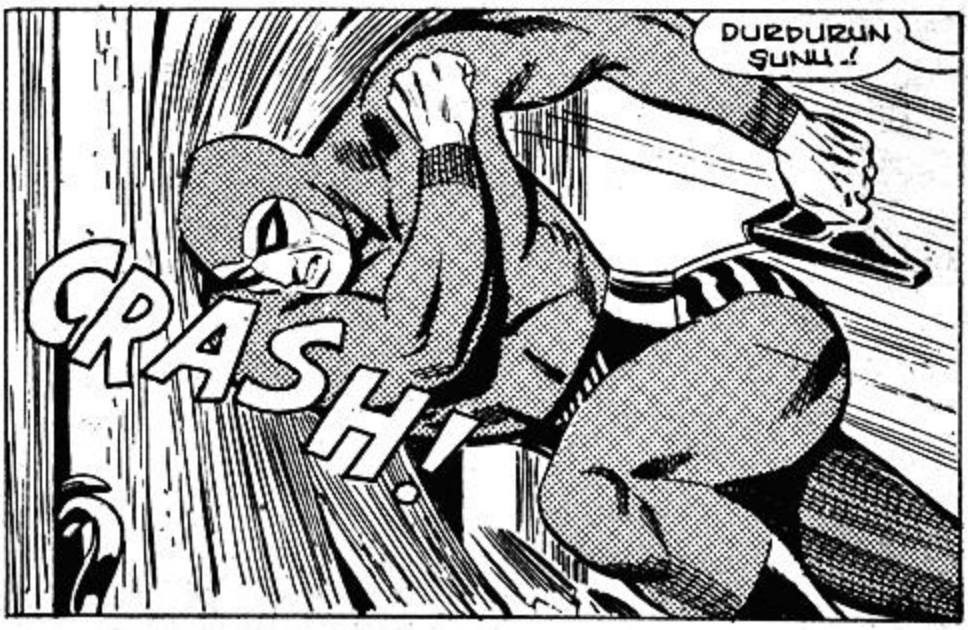

ORMANDA ONUN İÇİN "KIZILMASKE ENGEL TANIMAZ" DERLER..

DURDURUN ONU..! DURDU-RUN-

KAÇMASI-NA ENGEL OLUN..!

KIZILMASKE DIŞARI ÇIKA-RAK SÜRATLE HAREKETE GEÇTİ...

ONU YAKALA-MADAN DÖNME-YİN..!

MUTLAKA YAKALAYIN!
YOKSA HEPİNİZİ GEBERTİ-RİM!
DURDU-RUN ONU..!
PEKİ NEREDE BU?

ARAYIN..!
NERE-DE O?
BİZE Mİ SORU-YORSUN?

BULUN ONU..!

ORMANDA ONUN İÇİN "KIZILMAS-KENİN ÇELİK PENÇELERİ ASLANIN BOYNUNU KIRAR" DERLER..

NİHAYET..
BAY ARACI BİZE ÖZEL UÇAĞINI VERMEK İNCELİĞİNİ GÖSTERDİ..
NE NEZAKET!
KİMSİN SEN MASKELİ ADAM..? SENİ İYİ BİR FİYATA SATABİLİRDİM..

EVET..ORMAN KARAKOLU BURASI.. KİMSİNİZ SİZ..?

BİZİ ALBAYA GÖTÜR.. ONA BİR HİKÂYEMİZ VAR..

HEM DE NE HİKAYE!
ÜNLÜ ÖLÜLER GERİ DÖNDÜ...
ARACI ADLI BİRİ ÜNLÜ BEYİNLERİN TİCARETİNİ YAPIYORDU..

ÜNLÜ ÖLÜLER GERİ.. DÖNDÜ
ÜNLÜ ÖLÜLER GERİ DÖNDÜ...
ARACI ADLI BİRİ ÜNLÜ BEYİNLERİN TİCARETİNİ YAPIYORDU...

FANTOM AMCA... ŞİŞEYİ GÖNDERENLERİ BULDUN MU?.
EVET REKS.. ANLATACAĞIM..

HAYDİ.. HÂLÂ ANLATMADIN?
DUR BAKALIM.. ÖNCE BİR ŞEYLER ATIŞTIRAYIM SONRA..
DUR REKS!
BUMACERANIN SONU...

İSKARENGİZ YOLCU
YENİ MACERA

O GÜN BENGALİ'NİN BAŞKENTİ, MOWİTON LİMANINA..

BİR TURİST GEMİSİ GELMİŞTİ..
LÜTFEN SAATLERİNİZİ AYARLAYIN.. GEMİMİZ ÜÇ SAAT SONRA LİMANDAN AYRILACAK..

YOLCULAR ŞEHRE DAĞILDILAR.
GÜZEL.. BUNU DA ALIYORUZ.. BORCUMUZ NE KADAR..?

BU ÇEKİ NEREDE BOZDURABİLİRİM?
SOLDAKİ GİŞEDE EFENDİM!
FAL BARİ 5/12

AZ SONRA.
HAYDİ ÇOCUKLAR İŞ BAŞINA!
SAAT KAÇ?
YARIM SAATİMİZ KALDI..

NE O? KALKIYOR MUYUZ?
HAYIR EFENDİM-DÜDÜK YARIM SAATİNİZ KALDIĞINI BİLDİRİYOR..

DÜDÜĞÜ DUYDUNUZ.. HAYDİ NE BEKLİYORUZ?

KIMILDAYIN BİRAZ!
SAKİN OL SAM.. ACELEYLE BİR HATA YAPMAYALIM..

YÜZLERİNE MASKELER TAKAN ÜÇ YOLCU BANKAYA YAKLAŞIRKEN
NATIONAL BANK

YOLCULAR DA NEŞE İÇİNDE GEMİYE DÖNMEYE BAŞLAMIŞTI-
BAKIN NE ALDIM..
PARALAR SUYUNU ÇEKTİ..
NEYSE Kİ BEN BİRAZ AYIRMIŞTIM.

O SIRADA-
ELLER YUKARI.! HEPİNİZ DUVARIN ÖNÜNE GEÇİN..
PARALARI GETİRİN!.

BİR NUMARA YAPMAYA DA..
FALK & BARRY 5/14

KALKMAYIN!.
!!

HAYDUTLAR ARKALARINDA ÜÇ ÖLÜ BIRAKARAK BANKADAN ÇIKTILAR..
FALK & BARRY 5/15

PLANDA CİNAYET YOKTU SAM.. İYİ OLMADI BU.!
KES SESİNİ DE KOŞMAYA BAK..

SİLÂH SESLERİ..NEREDEN GELİYOR ACABA..?
?

FAKAT ÇOK SÜRMEYECEKTİ BU RAHATLIKLARI.. LİMANDAN KAÇABİLİRLERDİ AMA KIZILMASKE'DEN ASLA!..

OLAY HEMEN DUYULMUŞ...

..ORMAN KARAKOLU..

BÜTÜN YOLLARI TUTUN! TAŞITLAR SIKI BİR ARAMADAN GEÇİRİLMEDEN BIRAKILMASIN!

VE ŞEHİR POLİSİ SORUŞTURMAYA BAŞLAMIŞTI..

ALÇAKLAR..PARAYI ALDIKLARI YETMEZMİŞ GİBİ ÜÇ KİŞİYİ DE ÖLDÜRDÜLER!

SOYGUN SIRASINDA BURADA MIYDIN?

EVET ŞEF. HEK ŞEYİ GÖRDÜM..

EŞKAL VEREBİLECEKMİSİN?

ÜÇÜ DE BİRBİRİNE BENZİYORDU..YAĞMURLUK VE KEP GİYMİŞLER, GÖZLÜK TAKMIŞLARDI.ÜÇÜ DE SAKALLIYDI..

BÜTÜN YOLLAR TUTULDU..KAÇABİLECEKLERİNİ SANMIYORUM..

DOSTLARIM, UMARIM MOWİTAN'DA YAPTIĞINIZ GEZİDEN MEMNUN KALMIŞSINIZDIR..

ÇENENİ TUT DA BAŞIMIZ DERDE GİRMESİN..

AÇIN KAPIYI, PARALARIMIZI İSTİYORUZ! AÇIN!

?

TALK & DARRY 5/21

TELEFON ETMİŞSİNİZ.. NE OLUYOR?

HALK BANKAYA HÜCUM ETTİ ŞEF.. KAPILARI KAPATTIK..

BİR MİLYONA YAKIN PARA GİTTİ..ŞEHİRDEKİ MEMURLARIN MAAŞI..ÜSTELİK SİGORTASI DA YOK..

ORMANIN DERİNLİKLERİNDE..
SOYGUN SIRASINDA ÜÇ KİŞİ ÖLDÜ.. ÇALINAN PARA BİR MİLYON CİVARINDA.. HENÜZ BİR İPUCU YOK..
© King Features Syndicate, Inc., 1971. World rights reserved

AÇIN KAPILARI.. PARALARIMIZI İSTİYORUZ! PARALARIMIZI..

LÜTFEN EVLERİNİZE DÖNÜN.. ELİMİZDEN GELEN HER ŞEYİ YAPIYORUZ.. PARANIZI MUTLAKA BULACAGIZ.!

EMEKLİ MAAŞLARI VE BÜTÜN TASARRUFLARI ÇALINAN MOWİTANLILAR BANKAYA HÜCUM ETTİLER..

ŞEHRE KADAR UZANSAK FENA OLMAYACAK ŞEYTAN..

BU SIRADA MOWİTAN'DA..
BÜTÜN PARAM BANKADAYDI..
BENİMKİ DE..
MERAK ETMEYİN... PARANIZI BULACAĞIZ.!
BANK CLOSED

KONTROLLER BAŞLAMIŞTI.
KORKUNÇ BİR ŞEY BU.!
ÖZÜR DİLERİZ EFENDİM.. ARABANIZI ARAYACAĞIZ.

BELKİ DE SOYGUNCULAR HÂLÂ ŞEHİRDEDİR..
BU DURUMDA ŞEHİRDEKİ BÜTÜN EVLERİ ARAMAMIZ GEREKİYOR.

UZAK BİR İHTİMAL AMA SOYGUNCULAR GEMİDE DE OLABİLİR.. BUNU DA GÖZ ÖNÜNE ALMALIYIZ..

BİR SÜRE SONRA..
DİKKAT DİKKAT.. MOWİTAN POLİSİ SS CALABRA'YI ARIYOR..
© King Features Syndicate, Inc., 1971. World rights reserved.

GEMİNİZ LİMANDAYKEN BİR BANKA SOYULDU, KAPTAN.. ÜÇ ÖLÜ VAR..
DUYDUK ŞEF.. ÇOK ÜZÜLDÜK..

HAYDUTLARIN YOLCULARINIZ ARASINDA OLMASI MÜMKÜN.. BİR ARAŞTIRMA YAPABİLİR MİSİNİZ?
İMKÂNSIZ.. HEM BİR İPUCU VAR MI ELİNİZDE?

HAYIR.. SADECE İHTİMAL..?
ÖZÜR DİLERİM.. KESİN BİR ŞEY OLMADAN ARAŞTIRMA YAPAMAM..

ORMANDA!
"KIZILMASKE ŞEHRE İNİYORSA BİR SEBEBİ VARDIR" DERLER..
TALK & BARRY 5/26

KAHRAMANA İYİ BAK!
MERAK ETME FANTOM..

BİR SÜRE SONRA MOWİTAN SOKAKLARINDA..

ESRARENGİZ BİR GÖLGE SESSİZCE YOL ALIYORDU..
© King Features Syndicate, Inc., 1971. World rights reserved.

ÜÇ ÖLÜ VAR..ÜSTELİK PARALAR DA GİTTİ..

ARTIK MAAŞLARIMIZI DA ALAMAYACAĞIZ..HEPSİ BANKADAYDI!..
BANKANIN SİGORTASI DA YOKMUŞ!

KOMİSER PARALARI BULACAKLARINI SÖYLÜYOR..
BOŞUNA ÜMİTLENMEYİN..
HAYDUTLAR KİMBİLİR NEREDEDİR ŞİMDİ..

KOMİSERE BİR MERHABA DİYELİM ŞEYTAN..
© King Features Syndicate, Inc., 1971. World rights reserved.

TAP!
TAP!

SİLÂHINI İNDİREBİLİRSİN KOMİSER... YABANCI DEĞİLİM..!
KİMSİN SEN..!
FALK & BARRY 5/28
© King Features Syndicate, Inc., 1971. World rights reserved.

?!

KOMİSERİN SORUSUNU PENCERE-DE BELİREN ŞEKİL CEVAPLADI.. KIRILMASKE İDİ GELEN..
?!
ŞU BANKA SOYGUNUNDAN BİRAZ BAHSEDERSENİZ BELKİ SİZE YARDIM EDEBİLİRİM..

BANKA, SS CALABRA LİMANDAYKEN SOYULDU.. BİN KADAR TURİST VARDI ŞEHİRDE..
FALK & DARRY 5/29

YAĞMURLUK GİYMİŞ. GÖZLÜKLÜ VE SAKALLI ÜÇ KİŞİ YAPTI SOYGUNU-SAHİTLER ÜÇÜNÜN DE BİRBİRİNE BENZEDİKLERİNİ SÖYLÜYORLAR!
MASKE Mİ TAKMIŞLAR?

OLABİLİR.. BÜTÜN YOLLAR TUTULDU-ŞEHRİ EV EV ARADIK.. HİÇ BİR İP UCU YOK..

GEMİ NE OLDU?
GİTTİ.. KAPTAN KESİN BİR DELİL OLMADIĞI İÇİN ARAMA İSTEĞİMİZİ REDDETTİ..
BİRAZ YAKLAŞSA DA YÜZÜNÜ GÖRSEM

HALK PANİK İÇİNDE.. BÜTÜN MEMURLAR BU AY MAAŞ ALAMAYACAKLAR..
SOYGUN NASIL OLMUŞ?

ÇOK İYİ PLANLAMIŞLAR.. SOYGUNCULAR GEMİNİN HAREKETİNDEN 15 DAKİKA ÖNCE BANKAYA GİRMİŞLER..

SORUŞTURMAYA DEVAM EDİN.. BEN GEMİYE BİR GÖZ ATACAĞIM..
FAKAT.. GEMİ OKYANUSUN ORTASINDA..

GİTMİŞ..
GERÇEKTEN O MUYDU ACABA?..

ERTESİ SABAH..
RÜYAMDA KIZILMASKE'YI GÖRDÜM GALİBA..
R·RİNNG
FALK & BARRY 6/1

OH.. RÜYA DEĞİLMİŞ..

SS CALABRA DURBAR'A DOĞRU YOL ALIYOR EFENDİM..
BENİM İÇİN BİR KAMARA AYIRIN LÜTFEN.. ADIM FANTOM!
SPAIN

ACELE ETMELİYİZ ŞEYTAN.. O HIRSIZLAR HÂLÂ GEMİDEYSE KAÇMALARINA FIRSAT VERMEMELİYİZ..

BU SIRADA ORMAN KARAKOLUNDA...
ÖZEL TELEFON.. KOMUTAN ARIYOR!
ALB. WOROBU - C.O.

BANA DERHAL BİR HELİKOPTER GÖNDERİN ALBAY.. AYRICA 39 CALABRA İLE TEMASA GEÇİP GEMİYE İNMEMİ SAĞLAYIN..

YOLCU, HAVAALANINDA SİZİ BEKLİYOR.. SORU SORMADAN EMİRLERİNE UYUN..
BAŞ.. ÜSTÜNE..

MEÇHUL KOMUTANIMIZ BU KEZ SOYGUNCULARIN PEŞİNDE.. BU MESELE DE HALOLDU DEMEKTİR..

ORMAN KARAKOLU HAVAALANINDA..

ALBANIN SÖYLEDİĞİ ESRARENGİZ YOLCU GELDİ Mİ ACABA?

EVET DOSTUM!

NEREYE GİDECEĞİMİZİ SÖYLEMİSİNİZ EFENDİM?

KARANLIKTA HAREKETTE OLAN BİR GEMİNİN GÜVERTESİNE İNECEK KADAR USTA MISINIZ..?

TABİİ.. HELE SİZ GÖREVİMİZİN NE OLDUĞUNU BİR SÖYLEYİN DE..

SADECE HELİKOPTERİ KULLANMAK TEĞMEN..

!!

BU SIRADA..

GÜVERTEYİ TEMİZLEYİN.. BİRAZDAN BİR HELİKOPTER İNECEK..

SEY.. NİYE GELİYOR KAPTAN?

ŞİRKETTEN TALİMAT VAR.. SORAN OLURSA "MOWİTAN"DA UNUTULAN BİR YOLCU" DERSİNİZ..

BU DA NE?

??

SS CALABRA.DİKKAT.. İNİŞE GEÇEBİLİRMİYİZ? TAMAM!

GÜVERTE HAZIR.. İNEBİLİRSİNİZ.. TAMAM..

NE OLUYOR?

MOWİTAN'DA KALAN BİR YOLCUYU HELİKOPTERLE GETİRİYORLAR..

NE ENTERESAN!

TEHLİKELİ BİR İNİŞ OLACAK.. DENİZ HAYLİ DALGALI..
DAHA KÖTÜ DE OLABİLİRDİ..
NASIL YANI?

MESELÂ BİR FIRTINA ÇIKABİLİRDİ..
ORMAN KARAKOLU
J.P.
EVET.. BU KADARINA DA ŞÜKREDELİM..
LÜTFEN GERİYE ÇEKİLİN BAYIM..
!!

HELİKOPTER GÜVERTEYE İNMİŞTİ..
NE HEYECANLI DEĞİL Mİ?
TAMAM.. STOP..
KİM ACABA?
ORMAN KARAKOLU

TEBRİKLER! İYİ BİR İNİŞTİ..
TEŞEKKÜR EDERİM.. AMA BİR DAHA DENEMEK İSTEMEM..
© King Features Syndicate, Inc., 1971. World rights reserved.

BAY FANTOM.?
ORMAN KARAKOLU
EVET..

ORMAN KARAKOLU YAZIYOR..
SAKIN POLİS OLMASIN..!
BELKİ... DİKKATLİ OLMALIYIZ ÇOCUKLAR..

TEKRAR TEŞEKKÜRLER..
HOŞÇAKALIN..
BU İŞ CANIMI SIKTI BENİM..
TALK & BARRY 6/8

BU ADA-MI KAMARAMA GETİRİN..
PEKİ KAPTAN!

LÜTFEN YERİMİ GÖSTERİR MİSİNİZ?.
7 Nº'LU KAMARADA KALACAKSINIZ BAY FANTOM..
ŞEY.. KAPTAN SİZİ İSTİYOR EFENDİM..

O BURAYA GELSİN..
BİR ŞEY DAHA VAR EFENDİM..

O KÖPEĞİ KAMARANIZA SOKAMAZSINIZ..
KÖPEK DEĞİL KURTTUR O.. BENDEN DE HİÇ AYRILMAZ

FAKAT BAYIM..
SLAM!

EMRİNİZİ KENDİSİNE BİLDİRDİM KAPTAN.. FAKAT "O BURAYA GELSİN" DEDİ..
NE?

ÜSTELİK KÖPEĞİNİ DE KAMARASINA ALDI..
GEMİYİ KİMİN YÖNETTİĞİNİ ANLATIRIM ONA.
KAPIYI AÇIN..!

DUYMUYOR MUSUNUZ? KAPIYI AÇIN DEDİM..
KAPI AÇIK KAPTAN..

FAKAT SADECE SİZ GİRE BİLİRSİNİZ İÇERİ.. ADAMINIZ DIŞARDA KALSIN..

BU GEMİDE KALDIĞINIZ SÜRECE EMİRLERİME UYMAK ZORUNDASINIZ.. LÜTFEN ŞU KÖPEĞİ DIŞARI ÇIKARIN..

SAKİN OLUN KAPTAN.. BAĞIRIRSANIZ KURTU KIZDIRABİLİRSİNİZ.. OTURMAZ MISINIZ!

UMARIM İŞİMİ ZORLAŞTIRMAZSINIZ POSTUM.. ANLAYIŞ GÖSTERECEĞİNİZDEN EMİNİM..
ŞAPKASINI NİYE ÇIKARMIYOR ACABA..?
O PALTONUN İÇİNDE SIKILMIYOR MUSUNUZ?
FALK & BARRY 6/11

HAYIR.. UĞRADIĞINIZ LİMANDA BİR SOYGUN YAPILDI, KAPTAN.. CANİLER ÜÇ KİŞİYİ DE ÖLDÜRDÜLER..
DUYDUK..

SOYGUNCULARIN GEMİDE OLDUKLARINI SANIYORSUNUZ GALİBA.. AMA BİR İPUCU YOK Kİ ELİNİZDE...

HELİKOPTERLE GELEN ADAM KİMDİ ACABA?
BİLMİYORUM.. FANTOM ADINDA BİRİ..

BU DURUMDA GEMİYİ ARAMANIZA İZİN VEREMEM.. NE YAPMAYI DÜŞÜNÜYORSUNUZ?
BİLMİYORUM KAPTAN..

BANKA SİGORTALI DEĞİLMİŞ.. ÇALINAN PARANI BULMAZSAM HALK PERİŞAN OLUR. BURAYA NEDEN GELDİĞİMİ SİZDEN BAŞKA BİLEN VAR MI?.

TELSİZCİ BİLİYOR..
O DA KİMSEYE SÖYLEMESİN.. HAYDUTLAR GEMİDEYSE GAFİL AVLAYALIM..

BU YABANCININ KİM OLDUĞUNU ANLAMALIYIZ.. BELKİ TELSİZCİ BİLİR..
TELSİZ ODASI
ANLARIZ..

GEMİDE BİR POLİSİN BULUNMASI YOLCULARI RAHATSIZ EDER..
POLİS DEĞİLİM KAPTAN-

YOLCULARINIZI DA RAHATSIZ ETMEM.. LÜTFEN TELSİZCİNİZE SÖYLEYİN DE SIRRIMI GİZLİ TUTSUN..

YÜZÜĞÜNDEKİ O KURUKAFA... NEREDEN HATIRLIYORUM ACABA?

MERHABA.. HELİKOPTERLE GELEN BAYIN KİM OLDUĞUNU BİLİYOR MUSUNUZ? BİRİNE BENZETTİM DE...
BAY FANTOM MU?

DUNDUĞUMA GÖRE..
SPARKS, BİR DAKİKA GELİR MİSİN!?
© King Features Syndicate, Inc., 1971. World rights reserved.

BAY FANTOM'UN BURAYA NEDEN GELDİĞİNİ KİMSE BİLMEYECEK.. ANLAŞILDI MI?
EVET..

BAY FANTOM'DAN BAHSEDİYORDUK..
ÜZGÜNÜM BAYAN.. İŞİME BAKMALIYIM ŞİMDİ!

TUHAF ŞEY.. ÖNCE ANLATIYORDU, SONRA SUSTU..
KAPTANIN EMRİ OLMALI..
BAY FANTOM'U GÖZDEN AYIRMASAK İYİ OLUR..

7 Nº'LU KABİNDEKİ ESRARENGİZ YOLCU HERKESİN İLGİSİNİ ÇEKİYORDU..
?
?

YEMEKLERİNİ KAMARASINDA YİYOR..
YEMEĞİNİZ EFENDİM..
ORAYA BIRAKIN LÜTFEN..
FALK & BARRY 6/16

- GECE GEÇ SAATLERDE KURDUYLA BİRLİKTE GÜVERTEDE DOLAŞIYORDU..

BAKANMIŞ..!
KRALMIŞ..!
FİLM YILDIZIYMIŞ..!
MİLYARDERMİŞ..!
BZZ BUZZ BZZZ

GEMİDE HERKES AYNI ŞEYİ SORUYORDU.. KİMDİ BU ESRARENGİZ YOLCU..?
HİÇ ÇIKMIYOR!
GECELERİ KÖPEĞİYLE DOLAŞIYOR..!
KÖPEK DEĞİL KURTMUŞ!
KİM ACABA ?

YA BİZİM PEŞİMİZ-DEYSE?
BOŞ VER.. NASIL OLSA DUR-BAR'DA İNİYORUZ..

YA O DA İNERSE?! İŞ SANA DÜŞÜYOR BELLA - ONUN KİM OLDUĞUNU ANLA...

TALK & BARRY 6/17

YOLCULUĞUNUZ İYİ GEÇİYOR MU?
EVET, TEŞEKKÜRLER..

ÇOK ESRARENGİZ BİRİSİNİZ.. GEMİDE GÜNÜN KONUSU OLDUNUZ.!
NEDEN?

NEDEN Mİ? GEMİYE HELİKOPTERLE GELDİNİZ.. KAMARANIZDAN HİÇ ÇIKMIYORSUNUZ.. SİZCE NORMAL Mİ BUNLAR..?
EVET..

İYİ GECELER..!
?

ONUNLA KONUŞMAYI DENEDİM AMA BOŞUNA.. BUZ DOLABI GİBİ ADAM...
BAK SEN!
TEKRAR DENE!
© King Features Syndicate, Inc., 1971. World rights reserved.

EĞER POLİSSE NE YA! PAÇA-ĞIZ?
SORDU-ĞUN ŞEYE BAK..

GEMİDE CANINI SIKAN BİRİNDEN KURTULMAK HİÇ ZOR DE-ĞİLDİR.. DENİZ NE GÜNE DURU-YOR?
HA! HA! ÇOK ZEKİSİN CLEM.. HAYDİ BELLA..

SELÂM..
İYİ AK-ŞAMLAR..

ADIM BELLA, BAY FANTOM... BİRAZ GEVEZE-LİK ETSEK ES-RARENGİZ YOL-CUMUZUN CA-NI SIKILIR MI ACABA.?

HEP YALNIZSI-NIZ..DİLERSENİZ BİRLİKTE DANSE-DER, EĞLENİ-RİZ..

NE DERSİNİZ, KABUL MÜ?
DANSTAN PEK HOŞLAN-MAM.. İYİ GE-CELER!
FALK & BARRY 6/21

TANRIM.. NE KADAR YA-KIŞIKLI.. HELE SESİ.. İNSANIN İÇİNE İŞLİYOR!

KENDİNDEN HİÇ SÖZ ETMEDİ.. ZATEN ÇOK AZ KONUŞUYOR..
BELKİ O DA BİZİM GİBİ KANUN KAÇAĞIDIR..
CANIMI SIKIYOR BU İŞ.. UNUTMAYIN Kİ BURAYA ORMAN KARAKOLUNUN HELİKOP-TERİYLE GELDİ..

GEMİYE NEDEN GELDİĞİMİ KAPTANDAN BAŞKA BİR DE SEN BİLİYORSUN SPARKS!
EVET.. KAPTAN ÇENEMİ TUTMAMI SÖYLEDİ..

BENİ SORAN OLDU MU SANA?
EVET.. ÖZELLİKLE BELLA DENEN O NEFİS SARIŞIN..

YARIN DURBAR'DA OLACAĞIZ ŞEYTAN.. BU İŞİ BU GECE HALLETMELİYİZ..
KNOC KNOC

YALCU LİSTESİNİ İSTEMİŞSİNİZ EFENDİM..
TEŞEKKÜRLER..

EVET.. BELLA 23 NUMARALI KAMARADA KALIYOR.. DURBARDA İNECEK.. SOYGUNU YAPANLAR ERKEKTİ AMA, KİMBİLİR..?!

KAPTAN.. Şu 23 NUMARADAKİ TATLI SARIŞINI YEMEKTE MASANIZA DAVET EDEBİLİR MİSİNİZ?
ELBETTE BAY FANTOM!

HEY.. SURAYA BAKIN! KAPTAN MASASINA DAVET EDİYOR BENİ..
GÜZEL.. AMA DİKKATLİ OL!

BANA ŞEREF VERDİNİZ KAPTAN..
O ŞEREF BANA AİT BAYAN BELLA..

MAYMUNCUK İŞİMİZİ GÖRÜR..

!?

KIZILMASKE BELLA'NIN KAMARASINI ARADI..SONUNDA..

BİR ŞEY YOK.. YİNE DE ŞÜPHELERİM GEÇMEDİ..

!!

ANLAŞILDI.. BU HERİF BİZİM PEŞİMİZDE..
DUR CLEM.. ÖNCE BELLA İLE KONUŞALIM..

SEN KAPTANLA EĞLENİRKEN O SERSEM KAMARANI ALT-ÜST ETTİ..
ŞİMDİ ANLADIN MI NİYE DAVET EDİLDİĞİNİ?

NE YAPACAĞIZ..?
ELİMİZDEKİ SERVETİ O ALLAHIN CEZASINA KAPTIRACAK DEĞİLİZ HERHALDE..
TALK & BARRY 6/26

BENİ İYİ DİNLE BELLA..O HERİF BU GECE YİNE GÜVERTEYE ÇIKACAK..SEN DE PEŞİNDEN..

UMARIM ZİYARETİMİZE DE GELİRLER..
KIZIN KAMARASINDAN ÇIKARKEN BİRİ BİZİ GÖZLÜYORDU ŞEYTAN!

BIRAKIN ŞU FANTOM'UN PEŞİNİ.. BİZİMLE BİR İLGİSİ YOK ONUN !

NEREDEN BİLİYORSUN?

O HALDE NE ARIYORDU KAMARANDA?

BU GECE İŞİNİ BİTİRMELİYİZ ONUN..

AMA CLEM.. YETERİNCE CİNAYET İŞLEDİK ZATEN..

UKALALIĞI BIRAK BELLA ! ONU KORUMAYA KALKARSAN, BİR MİLYONU SAM'LA PAYLAŞMAK ZORUNDA KALIRIZ.. FENA DA OLMAZ DOĞRUSU..

!

UNUTMA.. TAM GECE YARISI GÜVERTEDE OLACAK, ONU OYALAYACAKSIN..

BONG BONG

!

HİÇ HOŞUMA GİTMİYOR BU.. AMA DEDİKLERİNİ YAPMAZSAM BENİ DE ÖLDÜRÜRLER..

BELLA.. BU SAATTE NE İŞİN VAR BURADA..?

OH.. BAY FANTOM..!

FALK & BARRY 6/30

UYKUM KAÇTI.. BİRAZ KONUŞABİLİR MIYIZ.?
TABİİ..

ŞU SUSTURUCUYU TABANCANA TAK..ÇAPA ZİNCİRİNİN YANINA GELDİKLERİNDE İKİSİNİ DE HAKLARSIN..
BELLA'YI DA MI.?

EVET.. GÖRMÜYOR MUSUN, FANTOM'A AŞIK OLDU.. HER ŞEYİ BERBAT EDEBİLİR..İŞİ SAĞLAMA BAĞLAMALIYIZ..
!

AYRICA PARAYI ÜÇ YERİNE İKİYE BÖLMEK DE HOŞUNA GİDER SANIRIM.?
ŞEY.. BU İŞİ SEN YAPSAN..?!

HAYDI.!

HAVA NE KADAR SİSLİ.. NİYE UYUYAMADIN BELLA..?
OH.. ŞEY.. ÖNEMLİ DEĞİL CANIM..

NİYE DURDUN.?
OH.!

GERİ DÖNELİM FANTOM.. BURASI ÇOK SALLANIYOR..
NASIL İSTERSEN?

DURBAR'DA MI İNİYORSUN?
GALİBA ŞEY.. YANİ EVET..

TİTRİYORSUN! ÜŞÜDÜN MÜ?
HAYIR.. HAYIR FANTOM!

NEYİN VAR BELLA?
CLEM..
OH!

NE OLUYOR?
HAVA SOĞUDU.. İÇERİ GİRELİM..
GENÇ KIZ YOLLARININ KESİLDİĞİNİ GÖRÜNCE BİRDEN PANİĞE KAPILDI..

SERSEM KIZ! BİZE İHANET ETTİ..

TUH! ANLAŞILAN SAM BECEREMİYECEK.. BU İŞİ BEN HALLETMELİYİM..

İÇERİ Mİ GİRELİM..? AMA ŞEYTANA HAVA ALDIRMAM LÂZIM..
FALK & BARRY 7/5
SİS KÖPEĞE DOKUNUR! HAYDİ..

NE OLUR GİDELİM, HAYDİ!..
?!

OHH... ÇOK GEÇ!
BAK SEN..!
GEBER!
APTAL KIZ, CEZANI ÇEKECEKSİN..
PHUT
PHUT

NEYŞEKİ SİS HAYDUTLARA HEDEFLERİNİ ŞAŞIRTMIŞTI..
PHUT
PHUT
EĞİL!
UH!

KIZILMASKE BU FIRSATTAN YARARLANARAK BELLA İLE BİRLİKTE UZAKLAŞTI.
FALK & BARRY 7/6

SAM, KAÇIRMAMALIYIZ ONLARI..
© King Features Syndicate, Inc., 1971. World rights reserved.

NEREYE KAYBOLDU BUNLAR.?

ÇABUK!

FIRLA ŞEYTAN..!

DİKKATLİ OL.. SİLÂHLI OLABİLİR..!
SSTT!
!

ÜÇÜNCÜ SOYGUNCU SEN MİYDİN BELLA..?
BIRAK BENİ..!

PEKÂLÂ.. ANLAŞILAN KONUŞMAK İSTEMİYORSUN.. AMA KANUNDAN KAÇAMAZSIN.. PARALAR SENDE Mİ?.
HAYIR..!

O HALDE ONLARDA.. NEREYE KOYDULAR..?
BİLMİYORUM.. SST..!
FALK & BARRY 7/8

HER ŞEYİ ANLATMADAN KIZI HAKLAMALIYIZ..
KIZI SUSTURMAK YETMEZ.. ÖBÜR HERİF DE ÖLMELİ..

BURADA AYRILALIM.. İKİSİNİ DE GÖRDÜĞÜN YERDE ZIMBALA..
MERAK ETME!

DUYDUN MU, BENİ DE ÖLDÜRECEKLER..
BU ALÇAKLARDAN HER ŞEY BEKLENİR BELLA..

GİDELİM! BİRAZDAN BURAYA DA GELİRLER!.

SEN ŞU SANDALA GİR..
SEN NE YAPACAKSIN? "HAPŞU!" ÜŞÜTTÜM GALİBA..

KAÇ NUMARADA KALIYORLAR.?
25.. ÖLDÜRECEK MİSİN ONLARI? HAPŞU.. AFFEDERSİN-

ONLARI ÖLDÜRMEK BİR İŞE YARAMAZ.. PARAYI BULMALIYIM..
İYİCE SAKLAN VE SAKIN HAPŞIRMA!

OH.. HAPŞIRACAĞIM-!
FALK & BARRY 7/10

GENÇ KIZ KENDİNİ ZOR TUTUYORDU..
ALLAHIM..
YER YARILDI DA İÇİNE GİRDİLER SANKİ..
KAMARALARINA BAKALIM..

HAPŞUUU!
?

İYİ GECELER EFENDİM!.
İYİ GECELER!.
25

PARAYI BURADA SAKLAYACAKLARINI SANMIYORUM. YİNE DE BİR GÖZ ATALIM..

İÇERİDE..

SEN BÖYLE BİR SOYGUN YAPSAN PARAYI KAMARANDA SAKLARMIYDIN ŞEYTAN?

SAKLAMAZDIN TABİİ. ACABA NEREYE KOYDULAR? BUNU ÖĞRENMENİN BİR YOLU VAR..

GEL, DOSTUM.. O KATİLLER HÂLÂ BİZİ VE BELLA'YI ARIYORLAR.. BIRAKALIM, BULSUNLAR BİZİ..

© King Features Syndicate, Inc., 1971. World rights reserved.

BİLİYOR MUSUN KOCACIĞIM, GEMİDEKİ BU HUZUR VE SÜKÛNETE BAYILIYORUM..

OH, EVET CYNTHIA.. YOLCULAR DA HEP İYİ İNSANLAR..

ORADA OLDUĞUNUZU BİLİYORUZ. ÇIKIN DIŞARI..!

KORU BENİ SAM..!

BELLA..!

YAPMA, CLEM..!

GEL BURAYA.. NEREDE O PİS HERİF..?

HAYDİ CLEM.. BİTİR ŞU İKİYÜZLÜNÜN İŞİNİ..

HAYIR..

SENİ AL-ÇAK..
DUR SAM.. ÖNCE O AYNA-SIZIN KİM OLDU-ĞUNU ANLA-YALIM - KONUŞ BAKALIM GÜZE-LİM..
!

ONA BİR ŞEY SÖYLEMEDİM, CLEM..YEMİN EDERİM!.
BANA MAVAL OKUMA BEL-LA.. KONUŞ!

BOŞUNA ZAMAN KAYBEDİYO-RUZ CLEM..
FALK & BARRY 7/15

NELER ANLATTIN ONA.?
İNAN BANA CLEM.. BİR ŞEY SÖYLE-MEDİM..

PİS NUMARACI.. ŞİMDİ GÖRÜR-SÜN..
!
DUR SAM.. VURULARAK ÖL-DÜRÜLDÜĞÜ AN-LAŞILIRSA BA-ŞIMIZA İŞ AÇALIR..

AMA DENİZE DÜ-ŞERSE KİMSE ŞÜPHE-LENMEZ!
İYİ FİKİR..

FIRLAT GİTSİN..!
HAYIR!.
DURUN BAKA-LIM.!
?!

HAYDUTLAR SİLÂHLARINA DAVRANDILAR AMA BOŞUNA.. KIZILMASKE'NİN SİLÂHLARI KONUŞMAYA BAŞLAMIŞTI BİLE..

AMA NEYE YARAR KİLKIZILMASKE VARDI KARŞILARINDA..

KONUŞUN BAKALIM ŞİMDİ..PARALAR NERDE?
AVUKATI MI İSTİYORUM..

BİZİ BU ŞEKİLDE KONUŞTURAMAZSIN.. KANUNSUZLUK DENİR BUNA..
ÖYLE Mİ? YA SİZİN KİNE NE DENİR?
!

BİR BANKA SOYDUNUZ.. ÜÇ KİŞİYİ ÖLDÜRDÜNÜZ.. DÖRDÜNCÜSÜNÜ ÖLDÜRMEK ÜZEREYDİNİZ, BİR DE KANUNDAN SÖZ EDERSİNİZ HA? ŞİMDİ GÖRÜRSÜNÜZ!
DUR, YAPMA!
TALK & BARRY 7/20

KAPTAN! GÜVERTEDEN SİLÂH SESLERİ GELİYOR!
!
SURAYA BAKIN!

!

PARALAR NEREDE? KONUŞUN, YOKSA KÖPEKBALIKLARINA YEM OLURSUNUZ..
!
HAYIR.. HAYIR! İMDAT..

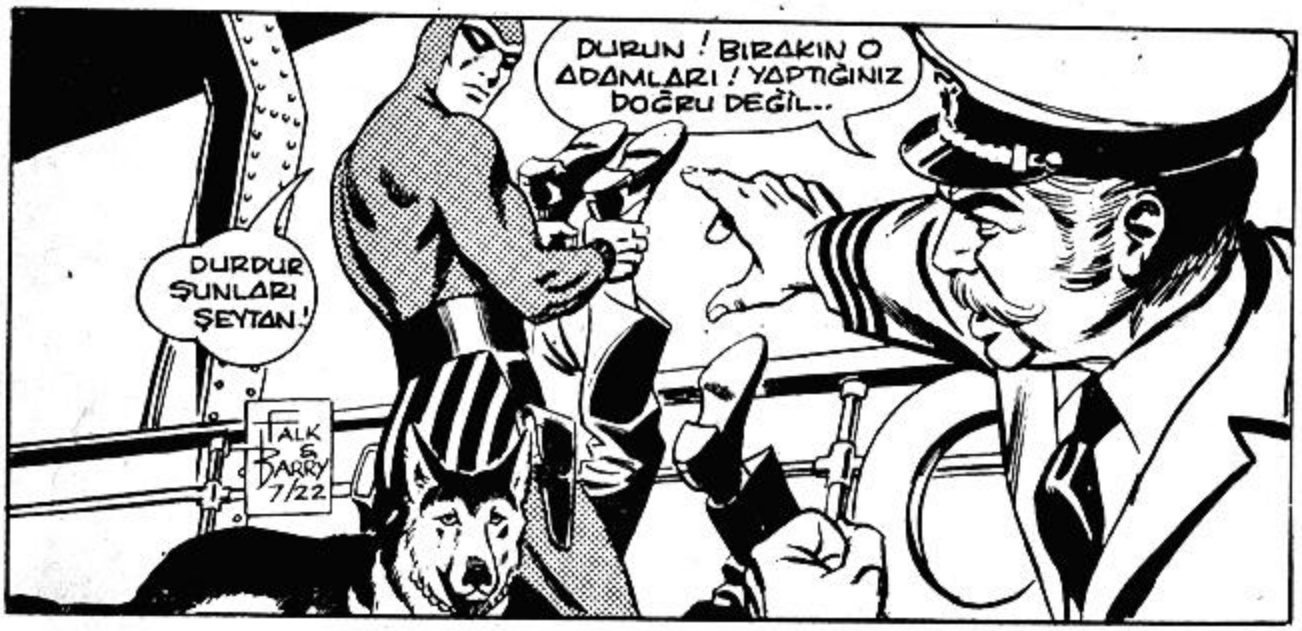

KAPTAN BİZZAT ÇANTALARI AÇMIŞ FAKAT GOLF SOPALARINI GÖRÜNCE KIZILMASKEYE UZATMIŞTI..

ÜSTTE KIRIK SO-PALAR..
© King Features Syndicate, Inc., 1971. World rights reserved.

..ALTTA DA PARA-LAR!

BANKADAN ÇALINAN BİR MİLYON DOLAR BULUNDU..
SÖYLEMİŞTİM SANA.. KADINLARA GÜVEN OL-MAZ..
KATİL SOY-GUNCULAR SS CALABRA'-DA YAKA-LANDILAR..
KES SESİNİ SAM!.
N ROBBERY

FANTOM KIZA AZ CEZA VERİLMESİNİ İSTEDİ.-CİNA-YETLERDE ONUN BİR SUÇU YOKMUŞ ÜSTELİK YAKA-LANMALARIN-DA YARDIMCI OLMUŞ.
FANTOM MU DEDİN ?

UYGAR İNSANLAR BAZEN ORMANDAKİLERDEN ÇOK DAHA VAHŞİ OLUYOR DOSTLA-RIM.-EN İYİSİ BİZ YİNE ORAYA DÖNELİM..
FALK & BARRY 7/24

BU MACERANIN SONU..

KAFATASI AVCILARI

YENİ MACERA

ORMANDA YAŞAYAN KABİLELER ÇEŞİT ÇEŞİTTİR- KİMİ SULH İÇİNDE YAŞARKEN..

..KİMİ KAN DÖKMEYİ DÜŞÜNÜR..

ORMAN BİZİM OLACAK!.

KIZILMASKENİN DOSTLARIYLA BERABER YAŞADIGI KURUKAFA MAĞARASINDA..

MOZE DEDE.. TOM KAFATASI AVCILARININ HALA VAR OLDUĞUNU SÖYLÜYOR.

VARDI REKS!

TİRANGİLER..ORMANIN EN VAHŞİ, EN KORKUNÇ KABİLESİDİR!.

GERÇEKTEN KAFAMI KESERLERDİ MOZE DEDE?

EVET REKŞ.. HEM DE GÖZLERİNİ KIRPMADAN!.

BAZILARI YAMYAM OLDUKLARINI DA SÖYLÜYOR..

VAY CANINA! HALÂ ÖYLELER Mİ?

YAKIN ZAMANA KADAR VAHŞETLERİNİ SÜRDÜRDÜLER..

KAFASI BENİM!

HAYIR BENİM!

BU ARADA DİĞER KABİLELER DE BİRBİRİNE GİRMİŞTİ.. NİHAYET KIZILMASKE BİR KASIRGA GİBİ ARALARINA GİRDİ..

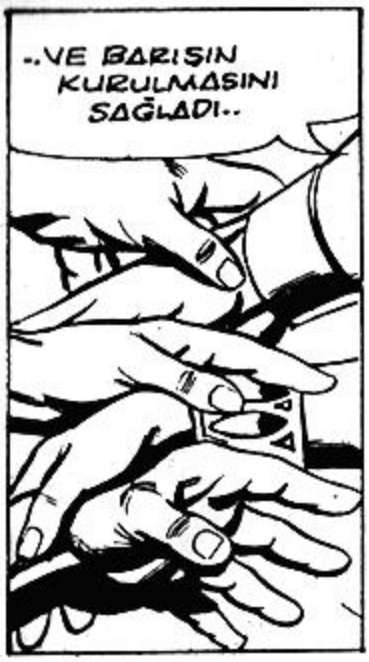
..VE BARIŞIN KURULMASINI SAĞLADI..

SİZLERİN SADIK HİZMETKÂRI OLAN BU ALTIN BOĞA BARIŞIN SEMBOLÜ OLSUN..

ŞİMDİ ŞEFLERDEN VERDİKLERİ BARIŞ SÖZÜNÜN DELİLİ OLARAK ALTIN BOĞAYA BİRER OK ATMALARINI İSTİYORUM..

KIZILMASKE İYİ KONUŞTU!
EVET..

FALK & BARRY 7/25
BİZ WAMBESİLER BARIŞ SÖZÜ VERİYORUZ!
BİZ LLONGOLAR DA..
YA TİRANGİLER?
OOGAANLAR DA SÖZ VERİYOR!
MORİLER DE!

BİZ BARIŞ KARARI ALDIK.. AMA TİRANGİLER GELMEDİ..
HAKLISIN.. GİDİP ONLARLA KONUŞACAĞIM..
O CANİLERİN ARASINA YALNIZ GİDEMEZSİN.. BEN DE GELECEĞİM!

ORMANIN MADALYALI ŞAMPİYONU PRENS OBİJU'NUN VARLIĞINDAN ZEVK DUYACAĞIM.. HAYDİ GİDİYORUZ!

BİR SÜRE SONRA DAĞLARDA..

BİZLER ELÇİ OLARAK GELDİK.. ALTIN BOĞA BARIŞINA KATILMANIZI İSTİYORUZ.. HEY..!

CEVAPLARI BU MU?

KIZILMASKE OKLARA ALDIRMADAN KÖYE YAKLAŞTI..

ORMANIN BÜTÜN KABİLELERİ BARIŞ İÇİN SÖZ VERDİLER..

SİZİN DE ARAMIZA KATILMANIZI İSTİYORUZ..!

BİZ DAĞLILAR ORMAN FARELERİYLE ANLAŞMA YAPMAYIZ, DEFOLUN..!

BÖYLECE.. TİRANGİLER TEKLİFİMİZİ KABUL ETMEDİ.. BİZE "ORMAN FARELERİ" DEDİLER..

ORMAN FARELERİ Mİ? KARA ÇADIRLARINI BAŞLARINA GEÇİRELİM DE GÖRSÜNLER..!

EVET..!

SAKİN OLUN ŞEFLER!

VERDİĞİNİZ BARIŞ SÖZÜNÜ UNUTMAYIN DOSTLARIM.. ARTIK SAVAŞMAK YOK..!

!!

AMA ONLAR KATILMADILAR..!

YA BİZE SALDIRIRLARSA?

O ZAMAN KENDİMİZİ KORURUZ..!

BÖYLECE ORMANDA TAM BİR BARIŞ SAĞLANDI.

..VE HERKES İŞİNİN BAŞINA DÖNDÜ...

FALK & DARRY 7/29

KURDU-ĞUN BA-RIŞ HÂLÂ SÜRÜYOR..
EVET REKS.. ŞEFLER VERDİK-LERİ SÖZÜ TUTTULAR..

BİR MÜDDET BURADA OLMAYACAĞIM KÜÇÜK ARKADAŞIM.. YARAMAZ-LIK ETME VE DERSLERİNE ÇALIŞ!
OOO!

ALTIN BOĞA SAYE-SİNDE ORMANDAN İÇİM RAHAT AYRI-LIYORUM..

FAKAT YANILMIŞTI KIZILMASKE..
HEY, SİZ! NE İSTİ-YORSU-NUZ?
TİRANGİLER BİR KERVANA SALDIRDILAR.. HALKIMIZ SON DERECE ÖFKELİ.. FANTOM'U GÖR-MEK İSTİYORUZ!

FAKAT..
FANTOM'U ÇOK ARADIK ŞEF.. ORMANDA YOK.. NE YAPA-CAĞIZ?
ŞİMDİLİK YAPACAĞI-MIZ TEK ŞEY FANTOM'U BEKLEMEK!

BARIŞ İÇİN ONA SÖZ VERMİŞTİK.. BOZAMAYIZ.!

ALLAH KAHRETSİN.! DİĞER ŞEFLERE SORUN BAKALIM ONLAR NE DİYORLAR..?

FANTOM'U BEKLEME-LİYİZ..
FANTOM GELSİN..!

O SIRADA..
GÖRDÜ-NÜZ MÜ? O TEMBEL ŞİŞKOLAR KORKULA-RINDAN BİZE SALDIRA-MADILAR. AMA BİZ ONLARA SALDIRACA-ĞIZ..

ÖNCE EN ZAYIFLARINA.. OOGAAN'LARA..!

!

ŞEF! TİRANGİLER OOGAAN'LARA SALDIRMIŞLAR..PEK ÇOK ESİR VE GANİMET GÖTÜRMÜŞLER!

KAÇABİLENLER MİSYONA SIĞINMIŞLAR..

ÇOK KORKUNÇTU PEDER MURA, ÇOK KORKUNÇ!

ZAVALLILAR!

KAFATASI AVCILARI OOGAAN'LARIN KÖYÜNE SALDIRDILAR.. ORMAN DEHŞET İÇİNDE..

UÇAĞINIZ BEŞ DAKİKA SONRA KALKIYOR BAY FANTOM.

TEŞEKKÜRLER!

UÇAĞA GİDERKEN BİR GAZETE ALAN FANTOM..

BAŞLIĞI GÖRÜNCE DEHŞETLE İRKİLDİ..

World News

ORMANDA DEHŞET KAFATASI AVCILARI BİR KÖYE SALDIRDILAR.. MİSYONDAN ALINAN HABERLERE GÖRE...

NEREYE? UÇAĞINIZ KALKIYOR EFENDİM..

İPTAL EDİN O BİLETİ.. BENGALİ'YE DÖNÜYORUM..!

UMARIM BARIŞI BOZMAMIŞLARDIR..

NE GARİP ADAM! KİM ACABA?
BİLMEM!

BURADA MI İNİYORSUNUZ? AMA BURASI ORMAN!?
BİLİYORUM.. GÜLE GÜLE..!
TAXI

ORMANDA GİZLİ BİR YERDE..
KAHRAMAN'A GÖZÜM GİBİ BAKTIM!
SAĞOL TOMA!

World News
ORMANDA DEHŞET.. KAFATASI AVCILARI BİR KÖYE SALDIRDILAR. MİSYONDAN ALINAN HABERLERE GÖRE...
DEMEK ÖYLE!. GÖRÜŞÜRÜZ O ALÇAKLARLA!

BİR SÜRE SONRA FANTUM OOGAAN'LARIN MAHVOLMUŞ KÖYÜNE GELDİ..
KORKUNÇ BİR SAVAŞ OLMUŞ BURADA..

GENÇLERİ ALIP GÖTÜRDÜLER FANTOM. YAŞLILARIN ÇOĞUNU DA ÖLDÜRDÜLER!

ZENGİN OLDUK!. KÖLELER!. GANİMETLER.!
SONUNDA ATALARIMIZIN YOLUNA DÖNDÜK!
EVET!
ŞİMDİ SIRA MORİ'LERDE SONRA DA TÜM ORMAN BİZİM OLACAK!.
FALK BARRY 8/11
TİRANGİLERİN KÖYÜNDE..

TİRANGİLER!

TİRANGİLER. BİNLERCE.. DENİZE DOĞRU..

..YÜRÜYORLAR
DOSTLARIMA, MORİ'Lİ BALIKÇILARA SALDIRACAKLAR.!

MORİ'LERİN TEHLİKEDE OLDUĞUNU ANLAYAN KIZILMASKE HEMEN YOLA ÇIKTI..

TİRANGİ'LER SAVAŞ ÇIĞLIKLARI ATARAK YOLLARINA DEVAM EDERKEN.

..MORİ'LER DE HER ŞEYDEN HABERSİZ GÜNLÜK İŞLERİYLE MEŞGUL OLUYORLARDI..

ZAVALLILAR.. KENDİLERİNİ BEKLEYEN TEHLİKEDEN HABERLERİ BİLE YOK..!

KIZILMASKE MORİLERE GİDERKEN DİĞER KABİLELERE DE TEHLİKEYİ DUYURDU..
DİKKATLİ OLUN! TİRANGİLER GELİYOR..!

KAFATASI AVCILARI MORİLERE SALDIRACAKLAR.. SİZ DE HAZIRLIKLI OLUN!
PEKİ FANTOM!

KAFATASI AVCILARI DENİZE ULAŞIRKEN..
FALK & BARRY 8/17

KIZILMASKE DE MORİLERİN KÖYÜNE GİRMİŞTİ..
FANTOM!

TİRANGİ'LER GELİYOR!
KAFATASI AVCILARI MI?
!!

GELİYORLAR! ÇABUK OLUN!.. DENİZE AÇILALIM!
FALK & BARRY 8/18

YETERİNCE KANOMUZ YOK..ÇOĞUMUZ BURADA KALACAK..
DURUN DOSTLARIM!

KAÇMAK BİR İŞE YARAMAZ.BURADA KALIP SAVAŞMALISINIZ!
NEYLE? ELİMİZDE HİÇ SİLAH YOK..

ALTIN BOĞA BARIŞINDAN SONRA BÜTÜN SİLÂHLARIMIZI KIRDIK..
ELİMİZDE SADECE BALIK TUTMAYA YARAYAN AĞLAR VE ÇATALLAR KALDI!

SİZ DE BUNLARLA SAVAŞIRSINIZ!

BU SIRADA..
ŞAFAKTA SALDIRIRIZ-
EVET.. HAVA KARARDI..

BU ARADA MORILER DE BOŞ DURMAYARAK GECEYİ SAVAŞ HAZIRLIKLARIYLA GEÇİRDİLER..

PLANIMIZI BİLİYORSUNUZ ?!
EVET FANTOM

ERTESİ GÜN ŞAFAKLA BİRLİKTE..
FALK BARR 8/21

TİRANGİLER SALDIRIYA GEÇTİLER..

GELİYORLAR- TUTUŞTURUN ÇALILARI..

SERSEMLER! BİZİ ATEŞLE DURDURABİLECEKLERİNİ SANIYORLAR- ORMANDAN DOLAŞIN!.

BALIKÇILARIN İSTEDİĞİ DE BUYDU-

FANTOM NE YAPMALARI GEREKTİĞİNİ ANLATMIŞTI ONLARA..

..VAKİT KAYBETMEDEN..

... PLÂNLARINI UYGULADILAR..

FALK BY BARRY 8/23

HAYDİ!

İLERİ!

ORTALIK BİR ANDA KARIŞTI.. HAKSIZA KARŞI HAKLININ SAVAŞIYDI BU..

MORİ'Lİ BALIKÇILAR ACIMADAN VURUYOR..

-KIZILMASKE DEHŞET SAÇIYORDU..

!!

AĞLARDAN KURTULAN KAPATASI AVÇILARI..

..BALIKÇILARDAN KURTULAMIYORLARDI!

MORİLERİN ÖFKESİ KORKUNÇ OLMUŞTU-
TİRANGİLERE ÖLÜM!

VAHŞİLER ÇAREYİ KAÇMAKTA BULDULAR..
!!

ŞUNLARA BAKIN.. NASIL DA KOŞUYORLAR..!
KAZANDIK.. KAZANDIK..!
HARİKAYDINIZ DOSTLARIM!

TAMAM. BIRAKIN ARTIK PEŞLERİNİ-
!

ALLAH KAHRETSİN! ORMANA REZİL OLDUK..!
YİRMİ SAVAŞÇIMIZI KAYBETTİK..!

HEP FANTOM'UN YÜZÜNDEN!
İNTİKAM! YOK ETMELİYİZ ONU..

MORİLER TİRANGİLERİ KAÇIRDI..
ORMAN SİZİ KUTLAYACAK CESUR MORİLER!.
TAVŞANLAR KURTLARI KOVALADI..!
MORİLER ZAFERLERİNİ KUTLARKEN...

- TİRANGİLER DE ÖFKE İÇİNDEYDİ..
FANTOM'U YAKALAYAMAYIZ!. BİR KAPLANI YAKALAMAK BUNDAN DAHA KOLAY..
MAĞARASINA DA SALDIRAMAYIZ.. DOSTLARI PİGMELER DEVAMLI NÖBETTELER..

FAKAT BİR YOLU OLMALI BUNUN..!
ONU MUTLAKA YAKALAMALIYIZ..!
FALK & BARRY 8/29

BU SIRADA..
HEY TOM.. BAYAN TAGAMA İZİN VERDİ.. YÜZMEYE GİDEBİLİRİZ..!
!

REKS.. TOM.. JUMBO VE KATEENA.. KIZILMASKE'NİN BU DÖRT DOSTU SEVİNÇLE YOLA KOYULDU..
İZNİNİZ BİR SAAT ÇOCUKLAR - SAKIN GEÇ KALMAYIN..
MERAK ETMEYİN BAYAN TAGAMA.. GECİKMEYİZ..!
FALK & BARRY 8/30

YAAA.. HEEYY!

BEN KAZANDIM!
HAYIR BEN!

O AKŞAM..
KIZILMASKE'NİN ÖZ OĞLU KADAR SEVDİĞİ BİR ÇOCUK VAR..
YÜZMEK İÇİN MAGARADAN UZAKLAŞIYOR...

BİR FİLE BİNİYOR.. MUHAFIZI DA BİR ASLAN!
ONU YAKALAMALIYIZ!

ERTESİ GÜN KIZILMASKE'NİN DOSTLARI..

..TEHLİKEDEN HABERSİZ İLERLERLERKEN ANSIZIN ÖNLERİNE YAVRU BİR ANTİLOP ÇIKTI..
SUYUN ALTINDA SENDEN DAHA ÇOK KALABİLİRİM TOM..
HAYIR KALAMAZSIN..
FALK & BARRY 9/1

HEY KATEENA.. GERİ DÖN..!

AH!
UH..!

TİRANGİLER, ASLAN UZAKLAŞIR UZAKLAŞMAZ HAREKETE GEÇTİLER..
OH--!
UH!..

?

SESİNİ ÇIKARTIRSAN GEBERTİRİM SENİ..!
?!

O SIRADA TEHLİKEYİ HİSSEDEN KATEENA DA AVINI TAKİPTEN VAZGEÇİP...

© King Features Syndicate, Inc., 1972. World rights reserved.

... GENÇ EFENDİSİNİ BIRAKTIĞI YERE DÖNDÜ.. AMA GÖRDÜKLERİ ŞAŞIRTMIŞTI ONU..
?
?

MAĞARADA...
REKS NERE DE ?
TOM'LA YÜZMEYE GİTTİLER.. AMA DÖNMÜŞ OLMALARI LÂZIMDI..

?
!
FALK & BARRY 9/6

TOM !
AH !

BİRİLERİ BİZE SALDIRDILAR.. YERE DÜŞTÜM..
YA REKS?
REKS Mİ ? BİLMİYORUM..

TOM'UN BAHSETTİĞİ YER BURASI.. REKS İLE BİRLİKTE JUMBO'NUN ÜSTÜNDE GİDERLERKEN KATEENA BİR ANTİLOPUN PEŞİNE DÜŞMÜŞ.. ŞU BANGA AĞACINA SAKLANAN ADAMLAR TOM'U YERE DÜŞÜRMÜŞLER..
FALK & BARRY 9/7

Herkesin severek okuduğu mecmua
Zagor
on beş günde bir sizlerle

TUZAK OLDUĞU BELLİ.. ANTİLOPUN ORTAYA ÇIKIŞI TESADÜF OLAMAZ..
HAKLISIN! EVCİL BİR ANTİLOPTU O!..

O HAYDUTLAR.. ORMAN HALKINDAN DEĞİL.. DAĞDAN GELMİŞ OLMALILAR..
KAFATASI AVCILARI..!

BU DALIN ÜSTÜNDEYMİŞLER..!
BİR TÜY.. DAĞLILARIN TAKTIKLARINDAN..
ANTİLOPUN AYAK İZLERİ DE BURADA..
EVET.. REKS'İ KAÇIRAN TİRANGİLER..

BU SIRADA DAĞDA..

?!

!
ŞİMDİLİK SAÇINI KESECEĞİZ!..
..SONRA DA KAFASINI!..

YAZI YAZ-MASINI BİLİYOR-SUN ÇO-CUK-SÖY-LEDİKLE-RİMİZİ YAZ..!
?

BU SIRADA ORMANDA..
HİÇ ŞÜPHE YOK, GURAN! TİRANGİLERİN İŞİ BU.. FAKAT NEDEN REKS'İ KA-ÇIRDILAR..?
CEVABI ÜRKÜTÜ-YOR BENİ..!
TALK & BARRY 9/9

O VAHŞİLERİ HEMEN BULMALIYIM..
YALNIZ OL-MAZ.. BİZ DE GELİ-YO-RUZ..!

BU SIRADA BİRAZ İLERİDE..
BANDAR..! BUNU FANTOM'A GÖTÜR..!
© King Features Syndicate, Inc., 1972 World rights reserved.

FANTOM... ŞUNU BİR TİRANGİ GÖNDER-Dİ..
?!

UCUNDA-KİDE NE? BİR MESAJ GALİBA..
REKS HAKKIN-DA OL-MALI..

REKS MI? OH TANRIM..!
REKS KAFATASI AVCILARININ ELİNDE..
SAÇINDAN BİR PAR-ÇA.. MESAJI DA O YAZMIŞ..

Şimdilik saçını keseceğiz.. Sonra da kafasını...
Not: Bunu zorla yazdırdılar... korkmuyorum...
Reks.

MORİLERE YARDIM ETTİĞİN İÇİN SENDEN İNTİKAM ALIYOR OLMALILAR!.
HAKLISIN!

SENİ ELE GEÇİRMEK İÇİN REKS'İ ALET EDİYORLAR..
BAŞARDILAR DA.. BEN GİDİYORUM!

REKS'İ BİR AN ÖNCE O CANİLERİN ELİNDEN KURTARMALIYIM..
HAYATTAYSA TABİİ..
FALK & BARR 9/14

YANİ?
TIRANGİLER BİR YILAN KADAR SİNSİ VE HAİNDİRLER..

BİZ DE GELECEĞİZ.. BÜTÜN ORMAN SANA KATILACAK!.
HAYIR GURAN.. BEN SAVAŞI BAŞLATMAK DEĞİL, ÖNLEMEK İSTİYORUM..
YALNIZ GİDECEĞİM!

HAYATTAYSA TABİİ... YAŞIYORSA..!
HAYDİ KAHRAMAN KOŞ OĞLUM!
VAKTİNDE YETİŞMELİYİZ!

BU SIRADA..
BU YEMEĞİ KÖPEĞİN ÖNÜNDEN ALDIM.. SENİN İÇİN!.
KENDİ ÇÖPÜNÜ KENDİN YE!.

DİLİN FAZLA UZUN BACAKSIZ!.

BİRDEN REKS YERİNDEN FIRLAYARAK..

..DİĞERLERİNİN KAHKAHALARI ARASINDA..
..YERLİYE SALDIRDI..

SERSEM VELET!. KAFAN ÇADIRIMI SÜSLEYECEK!

KIZILMASKE RÜZGÂR GİBİ UÇARKEN..
REKS.. DAYAN YAVRUM!. GELİYORUM.

REKS DE VAR GÜCÜYLE DÖVÜŞE DEVAM EDİYORDU..
!
BU KÜSTAH KÖPEĞİN KELLESİ BENİM OLACAK..
HAYIR UYYAM.. BİZE LAZIM O!.

TİRANGİLER KORKUNÇ CANİLERDİ AMA..
?!

..JUDODAN HABERSİZDİLER...
CRASH

KÜÇÜK DOSTUMUZ AYNI ZAMANDA...
!!

..İYİ BİR KARATECİYDİ DE..
AH!

KIZILMASKE GELDİĞİNDE KÖY KAHKAHADAN İNLİYORDU..
İNŞALLAH REKS'E BİR ŞEY OLMAMIŞTIR..

DUR, UXYAM..! FANTOM GELENE DEK BEKLE!.
AMA UXYAM'IN GÖZÜ DÖNMÜŞTÜ BİR KEZ..

!
GEBERTECEĞİM SENİ!

BİRDEN BİR SİLÂH PAT-LADI..
?!

??
HEE-HEYYY.. FANTOM AMCA..!

ÖLÜMSÜZ RUH!

TESLİM OL FANTOM.. YOKSA ÇOCUĞU ÖLDÜ-RÜRÜZ!
DİNLEME ONLARI..!

HAYDİ FANTOM.. AT O SİLÂH-LARI!.
KABUL ETME..!

HAYIR.. HAYIR...!
BAŞKA ÇA-RE YOK ÇO-CUĞUM..

ÜZGÜNÜM REKS.. ÇOK ERKEN DAVRANDIM. AMA O KATİLİ DURDURMA-LIY-DIM!.
FANTOM AMCA..!

FANTOM AMCA.. BİZE NE YAPACAKLAR.?

BİLMİYORUM REKS!.

TİRANGİLER DELİCESİNE BİR DANSA BAŞLAMIŞLARDI.. EN BÜYÜK DÜŞMANLARI ARTIK ELLERİNDEYDİ..

BU SIRADA OOGAANLI ESİRLER DE DEHŞET İÇİNDE OLANLARI İZLİYORLARDI..

FANTOM BU..!

!

ONU DA YAKALAMIŞLAR..!

SON KURTULUŞ ÜMİDİMİZ DE KAYBOLDU..

NE DİYORLAR FANTOM AMCA.?

BENİ NE ZAMAN ÖLDÜRECEKLERİNİ TARTIŞIYORLAR..

ŞİMDİ ÖLDÜRELİM Kİ DÜŞMANLARIMIZ BİZDEN KORKSUN!.

HAYIR.. BUNA İNANMAZLAR..

ÖNCE ONU ELİMİZDE CANLI OLARAK GÖRSÜNLER..
HAYIR.. ŞİMDİ ÖLMELİ..!

ŞİMDİ.. HAYIR, SONRA.. ŞİMDİ..
ŞUNLAR KİM FANTOM AMCA?
OOGAANLAR.. ONLAR DA BİZİM GİBİ TUTSAK..!
VAHŞİLERİN TARTIŞTIĞI KONU KRİLMASKENİN KADERİYDİ..

ŞURAYA BAK!.. FANTOM DA BU VAHŞİLERİN ELİNDE..
SON ÜMİDİMİZ OYDU..!
© King Features Syndicate, Inc., 1972. World rights reserved.

KEŞKE ONA YARDIM EDEBİLSEYDİK..
FAKAT NASIL?

BU ARADA TİRANGİLER HÂLÂ BİR KARARA VARAMAMIŞLARDI.
ÖLDÜRELİM.
DURUN - ÖLÜMSÜZ BİR RUHU NASIL ÖLDÜRECEĞİZ?
?

ÖLSE BİLE.. ÖLÜMSÜZ BİLİNEN ADAMI YAKALADIĞIMIZI ORMAN HALKINA NASIL İSPAT EDECEĞİZ..?

KARIŞIK İŞLER DÜŞÜNMEYE ALIŞKIN OLMAYAN KAFATASI AVCILARI..
?

..NE YAPACAKLARINI ŞAŞIRMIŞLARDI..

EĞER FANTOM İSE ÖLMEZ!

ÖLÜRSE FANTOM DEĞİLDİR..!

NEDİR BUNLARIN CEVABI..?

KAFANIZI ÇALIŞTIRIN, BULUN..!

FALK & BARRY 9/28

BUNU ANCAK GÜNEŞ VE AY'IN OĞLU HALLEDER..

NE DEMEK İSTEDİLER..?

BİLMİYORUM REKS!

ESİRLERİ BİR KULÜBEYE SOKTULAR..

DİZ ÇÖKÜN! KRALIMIZ GÜNEŞ VE AY'IN OĞLUNUN HUZURUNDASINIZ!.

GÜNEŞ VE AY'IN OĞLU BU MU?.

SST!

KARŞILARINDA ŞİŞMAN VE ÇİRKİN BİR REİS VARDI.

GERÇEKTEN FANTOM MU BU..? HE!.HE!..ÖLÜMSÜZ RUH HA..? HO!.HO!.HO..!

KRAL BİRDEN GÜLMEYİ KESEREK İLERİ DOĞRU UZANDI.

FANTOM.. BABAM GÜNEŞ İLE ANNEM AY SENDEN BAHSETMİŞLERDİ. HA! HA! KENDİNİ TANRILAR GİBİ ÖLÜMSÜZ MÜ SANIYORSUN?

TANRI BENİM!.. HA! HA! HA! YAKINDA BÜTÜN ORMAN AYAKLARIMA KAPANACAK..!

ÇILDIRMIŞ BU..!

BENCE KURNAZ BİRİ..!

BURADA NE İŞİN VAR?

BU ÇOCUĞU KURTARMAYA VE SAVAŞA ENGEL OLMAYA GELDİM!.

HAYIR.. BÜTÜN ORMANI ELE GEÇİRİP BURANIN TEK HAKİMİ BEN OLACAĞIM..

FALK & BARRY 10/2

ÇOCUĞA GELİNCE.. ONUN KAFASI ÇADIRIMI SÜSLEYECEK..!

LULU EFENDİMİZ.. BUNUN KAFASINI DA BİZ İSTİYORUZ..!

HAYIR.. FANTOM BİR İNSAN DEĞİLDİR.. RUHU HİÇ ÖLMEYEN BİR ŞEYTANDIR O.!

EN İYİSİ BİZE ZARAR VERMEMESİ İÇİN ONU TOPRAĞA GÖMELİM..

DELİ BU ADAM..!

TİLKİ KADAR KURNAZ, YILAN GİBİ ÖLDÜRÜCÜ..

ONU BİR ÇUKURA KOYUP ÜZERİNİ ÖRTÜN..

BU TAŞLAR FANTOM İÇİN Mİ?

EVET!

KRAL KEÇİLERİ KAÇIRMIŞ..

HAYIR.. ÖYLE GÖRÜNÜYOR.! İLKEL İNSANLAR DELİLİĞİ BİR TANRI VERGİSİ ZANNEDERLER..

ADAMLARI ONU TANRI SANIYOR. BU İNANIŞLAR BİZİ KURTARIP SAVAŞI DURDURABİLİR..

NASIL?

BU ARADA KAFATASI AVCILARI BİR ÇUKUR HAZIRLADILAR..

BİTTİ SAYILIR..

REKS! ÇİZMEME UZANABİLİR MİSİN ?.

?

VAY CANINA!. BİR BIÇAK!.

EVET.. GEREKTİĞİNDE KULLANMAK İÇİN!.

HAYDİ..GETİRİN FANTOM DENEN O ŞEYTANI!.

GELİYORLAR REKS.. UNUTMA.. ARKAMDAN AYRILMAYACAKSIN!.

GEL BAKALIM!. UH..

© King Features Syndicate, Inc., 1972. World rights reserved.

"GÜNEŞ VE AYIN OĞLU" NEYE UĞRADIĞINI ŞAŞIRMIŞTI..

DURDURUN ONU.!

TALK & BARRY 10/6

KIZILMASKE FIRTINA GİBİYDİ... VURDUĞUNU YERE YIKIYORDU..

YAKALA-YIN..!

UH..

AAH!

!

BIRAK BENİ..

VAY CANINA! GÜNEŞ VE AYIN OĞLU'NA EL UZATTI- ÖLDÜRÜN ONU..!

BU YAPTIĞINA PİŞMAN OLACAKSIN PİS KÖPEK.!

DURUN! ATIN SİLÂHLARINIZI..!

KIZILMASKE BİR ANDA DURUMA HAKİM OLMUŞTU..

EMRİMİ DİNLEMEZSENİZ ONU ÖLDÜRÜRÜM..

HENÜZ KAZANDIN SAYILMAZ.!

ATILIN ÜSTÜNE..! KRALIMIZI KURTARALIM..!

HAYIR.. HAYIR.. NE DİYORSA ONU YAPIN!

VAHŞİLER DURALADILAR..KIZILMASKE KAZANMIŞTI..

ATIN SİLÂHLA-RINIZI..!

EMREDİYORUM SİZE! DEDİĞİNİ YAPIN..

*@#!!

OOGAANLAR!. BIÇAKLA-RI ALIP ZİNCİRLERİ-NİZİ KOPARIN..

!!

KURTULDUK..!

HÜRÜZ!

OOGAANLAR FANTOM'UN EMRİNİ HEMEN UYGULA-DILAR..

SİLÂHLANAN TUTSAKLAR İNTİKAM HIRSIYLA TİRANGİLERE DÖNDÜLER..

BİZE ORMAN FARESİ DEMİŞLERDİ.. HAKLAYALIM ONLARI..!

PİS VAHŞİLER!.

DURUN..!

KAN DÖKMEK YOK ARTIK.. ORMANIN HAKİMİ OLMAK İSTEYEN BU SEFİL YÜZÜNDEN YETERİNCE İNSAN ÖLDÜ ZATEN..

© King Features Syndicate, Inc., 1972. World rights reserved.

FALK & BARRY 10/11

PEKİ NE YAPACAĞIZ BU HAYDUTLARI ?

BUNA ŞEFLER MECLİSİ KARAR VERSİN..

TİRANGİLERİN ANLAŞMAYA NEDEN KATILMADIKLARINI ANLAMAMIŞTIM..

SEBEP KRALLARI İMİŞ.. TANRI OLMAK İSTERKEN ORTALIĞI KANA BULADI..

ORMANDAN GEÇERLERKEN..

KAFATASI AVCILARI.. YAKALANMIŞLAR.

TİRANGİLER YAKALANDI.. FANTOM GERİ DÖNÜYOR!

ŞEFLER MECLİSİ TOPLANACAK

NE YAPACAĞIZ BU ADAMLARI..?

MORİLER VE OOGAANLAR ÇOK ÇEKTİ ONLARDAN.. KARARI DA ONLAR VERSİN..

ESKİDEN OLSAYDI ÖLDÜRÜRDÜK, AMA ZAMAN DEĞİŞTİ ARTIK..

ONLARI HAYAT BOYU AĞIR İŞE MAHKÜM EDELİM..

KAFATASI AVCILARI, TEHLİKESİ ORTADAN KALKMIŞ ORMANDA YİNE ALTIN BOĞA ANLAŞMASI EGEMEN OLMUŞTU..

BENCE O YAŞLI KRAL DELİYDİ FANTOM AMCA..

BELKİ.. DOKTORLAR MUAYENE EDİYORLAR REKS..

KAFATASI AVCILARININ ARASINDA KORKMADIN MI?

PÖH- KORKULUR MU?. FANTOM AMCA YANIMDAYDI..

BARIŞ YENİDEN SAĞLANDI.. BAKALIM NE KADAR SÜRECEK..?

FALK & BARRY 10/14

BU MACERANIN SONU..

Haftalık Mecmua. Sahibi ve Sorumlu Yönetmeni. M. SEZEN YALÇIN
Idare Yeri: Kledfarer Cad. No:16 İSTANBUL Tel:22 45 32-26 72

WALT DISNEY

sunar

MİKİ DERGİSİ
EVİNİZİN NEŞ'ESİ!..

TAMAMEN RENKLİ

Miki

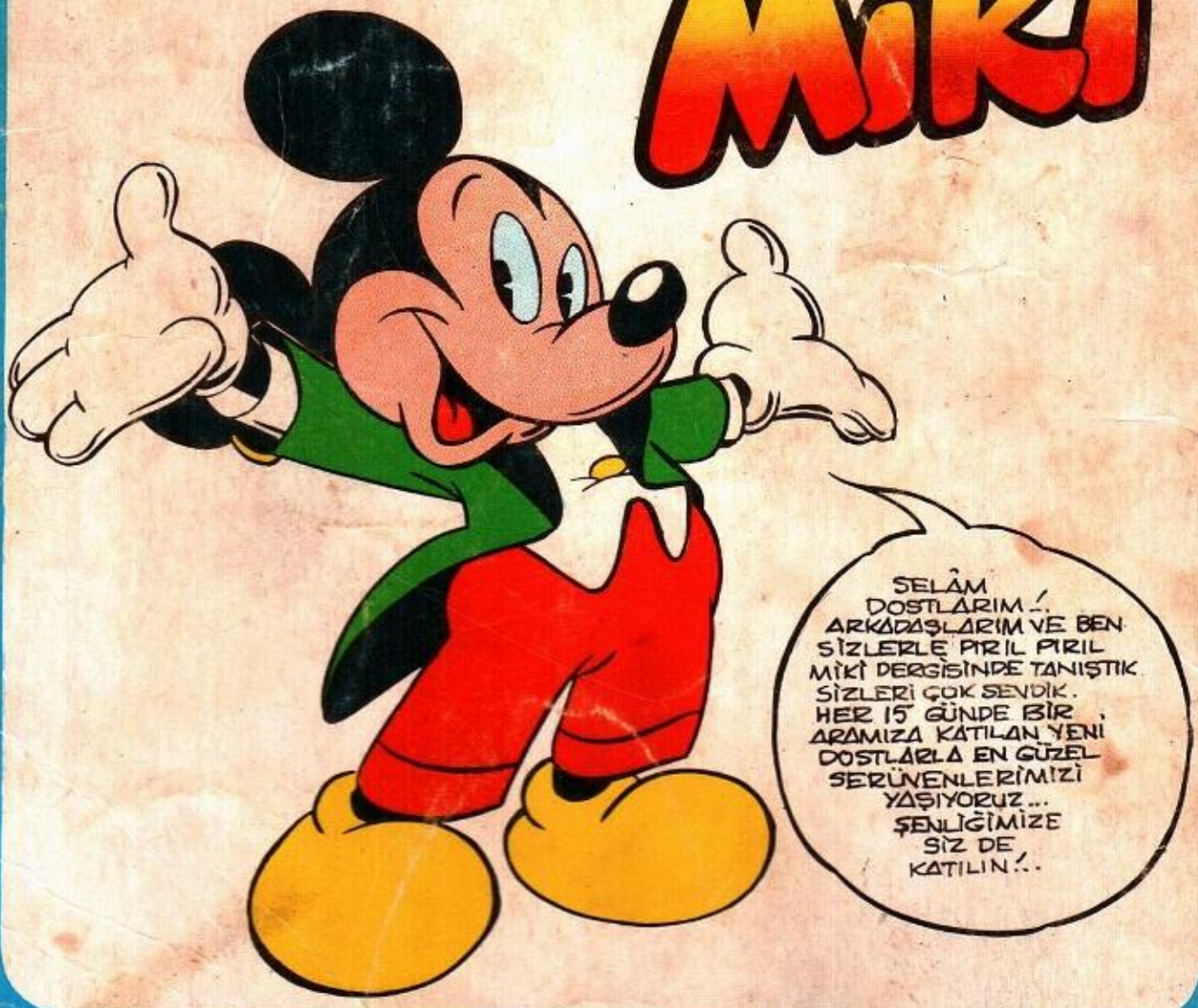

OHAN MATBAACILIK A.Ş. 27 34 45 - 26 73 14

KIZILMASKE

maneviyatkutuphanesi

KIZILMASKE

ALBÜM N° 109

GENÇLİK MECMUASI 30 LİRA

o-kay_izm

KIZILMASKE

ÖLÜM AĞI

ELİOT VE PRİSCİLLA ADLI İKİ BİLGİN, ELİOT'UN RESMİNİ ÇEKTİĞİ ESRARENGİZ BİR AĞI YAKINDAN İNCELEMEK ÜZERE ORMANA GİDERLER VE AĞLARA YAKALANIRLAR. PİLOTLARI İSE AKINTIYA YAKALANMIŞ VE ÖLMEK ÜZEREYKEN FANTOM TARAFINDAN KURTARILIR...

FANTOM AĞIR AĞIR KONUŞTU..

oktay_izm

ORMANDA " KIZILMASKE ŞIMŞEKTEN DAHA ÇABUK ÇAKAR " DERLER..

ONU KURTARMAZSAN GEBERTİRİM SENİ..

UH..YAPIN DEDİĞİNİ..

YERLİLERDEN BİRİ TORBASINDAKİ SIVIYLA ŞEYTAN'I KURTARIRKEN..

..FANTOM BÜYÜCÜYÜ HIZLA AĞA FIRLATTI..

UHH..!

..VE ORMANA DOĞRU KOŞMAYA BAŞLADI..

GİTMEYİN.. KURTARIN BENİ BURADAN.!

GEL ŞEYTAN!

YERLİLER ONUN PEŞİNDEN KOŞTULAR AMA..

DURUN.. DURUN DEDİM SİZE.!

© King Features Syndicate, Inc., 1965. World rights reserved.

O SIRADA YERLİLERİN KÖYÜNDE..

AVCILAR DÖNDÜ.. BUGÜN BİR ŞEY YAKALIYAMAMIŞLAR. ŞEY.. BUNLARIN YAMYAM OLDUKLARINA EMİN MİSİN PRİSCİLLA..?

ÖYLE GÖRÜNÜYOR.. UMARIM YANILIYORUMDUR..

BEKLE ŞEYTAN..

BU KÖYDE BİR GARİPLİK VAR.. GİRMEDEN ÖNCE ORAYI İYİCE GÖRMELİYİM.

NE TUHAF. KÖYÜN ETRAFINI DUVAR YERİNE AĞLARLA KAPLAMIŞLAR.

BAYAN DREW İLE ELİOT BURADALAR MI ACABA?

O SIRADA KUTSAL TANRININ ÖNÜNDE DİZ ÇÖKEN AVCILAR..

..FANTOM'UN SİLÂHLARINI ONA ARMAĞAN EDİYORLARDI..

BU İKRAMI KABUL ET YÜCE OOMGAH..!

TABANCALAR.. NEREDEN BULDULAR ACABA?. BELKİ DE BİZİ KURTARMAYA ÇALIŞAN BİRİLERİ VAR..

UMARIM ÖYLE OLSUN..

EVET.. GÖREBİLİYORUM ONLARI.. AMA İÇERİ NASIL GİRECEĞİM ŞİMDİ..?

DOSTUMUZ BİLGİNLERİ KURTARMAK İÇİN ÇARELER ARARKEN..

..GECENİN KARANLIĞINDA PEK ÇOK HAYVAN DEV AĞLARA YAPIŞIYORDU..

BÖYLECE FANTOM SABAHI BEKLEMEYE KARAR VERDİ..

..VE NİHAYET GÜNEŞ DOĞDUĞUNDA..

..GÖZLENDİKLERİN-DEN HABERSİZ OLAN YERLİLER GARİP BİR BİTKİYİ KAZANA ATARAK KAYNATMAYA BAŞLADILAR..

DİNLE PRİSCİLLA- BELKİ BU SON SÖZLERİM OLACAK. HAKKINDA DÜŞÜN- DÜKLERİMİ BİLMENİ İSTERİM..

SENİ DİNLİYORUM ELİOT..

NİHAYET KIZILMASKE HAREKETE GEÇTİ..

GÖRDÜKLERİM BANA YETER-

AYNI ANDA HARRY DE YOLA ÇIKIYORDU..

FIRTINA DİNDİ BAY DREW.. HAREKET EDEBİLİRSİNİZ..

LÂNET OLSUN.. BU FIRTINA TAM 30 SAAT BEKLETTİ BENİ BURADA..

HAVANIN IŞIMASINI BEKLESEYDİNİZ İYİ OLURDU BAYIM..

BEN ORAYA VARDIĞIMDA HER YAN AYDINLANIR.

KURTARMA UÇAĞI HAVAALANINI TERKEDERKEN.

ŞANSI AÇIK OLSUN..!

GERÇEKTEN ŞANSA İHTİYACI VAR..

..FANTOM KÖYE GİRMEYİ BAŞARMIŞTI..

OLDU.. UMARIM GÜRÜLTÜYÜ KİMSE DUYMAMIŞTIR..

DOĞRUCA TAPINAĞA GİTTİ..

HEPSİ UYUYORLAR.. AĞLARI SAYESİNDE HİÇ BİR ŞEYDEN KORKULARI YOK..

BU DA NE ?

TABANCALARIM..

ÇOK TOTEM GÖRDÜM AMA BÖYLESİYLE İLK KEZ KARŞILAŞIYORUM..

O SIRADA YERLİLERDEN BİRİ ATEŞE BAKMAK İÇİN DIŞARI ÇIKMIŞTI..

?!

HEMEN MIZRAĞINA UZANDIYSA DA ALACAK VAKİT BULAMADI..

ELİOT.. UYAN.. DIŞARIDA AYAK SESLERİ VAR.. GALİBA BİZİ ALMAYA GELİYORLAR..

NE DEDİN ?

DİNLE BAK ! BİRİ KAPIYI AÇMAYA ÇALIŞIYOR..

YAMYAMLAR ! BİZİ SAĞ ELE GEÇİREMİ - YECEKSİNİZ..

?

BÜTÜN KABİLEYE BİR TABUREYLE KARŞI KOYAMAZSIN ELİOT..

DENE - YECE - ĞİM..

AYNI ANDA PENCEREDE ASLA UNU - TAMAYACAKLARI BİR YÜZ BELİRDİ..

SST.. KAPIDAKİ BENDİM - KOR - KACAK BİR ŞEY YOK..

OH !

YO-YOK MU?

SİZLERİ TA - NIYORUM.. BAYAN DREW VE BAY ELİOT.. PİLOTUNUZU KUR - TARDIM.

ŞİMDİ DE SİZİ KURTAR MAYA GEL - DİM..

KAZAN - DAN MI ?.

ORMANDAN TAMAMEN AYRI YAŞAYAN, GARİP BİR KABİLENİN ELİNE DÜŞMÜŞSÜNÜZ..

ÖLDÜRÜCÜ AĞLAR VE ZAMKLAR YAPIYORLAR..ÇOK İLKEL VE BATIL BİR DİNLERİ VAR..

BY BARRY 5/23

"..TAPTIKLARI İSKELET ONLARA BU ZAMKI VE AĞLARI YAPMASINI ÖĞRETEN ESKİ BİR BÜYÜCÜYE YA DA KRALA AİT OLMALI.."

BİZ BURADA ÖLÜM KORKUSU ÇEKERKEN ORTAYA ÇIKAN BİR MASKELİ BİZE KONFERANS VERİYOR. KONUŞACAĞINA BİZİ ÇIKARMAYA BAK!

PRİSCİLLA-SAKİN OL LÜTFEN..

BU HER AN MÜMKÜN BAYAN DREW.. AMA DAHA ÖNCE YAPMAMIZ GEREKEN BİR ŞEY VAR..

BU YERLİLERE FANTOM YASALARINI VE İNSANLARLA DOSTÇA YAŞAMAYI ÖĞRETMELİYİM..

NE YASASI DEDİNİZ ?

PEK İYİ ANLAYAMADIM BAYIM !

FANTOM YASASI..ORMANIN 400 YILLIK KANUNUDUR.!

KİMSİNİZ SİZ.? NEDEN HEMEN KURTARMIYORSUNUZ BİZİ ..?

SABIRLI OLUN BAYAN DREW..GİTMEDEN ÖNCE ONLARA BİR DERS VERMEM GEREKİYOR..

SONRA GERİYE DÖNEREK..

ŞU KAZANI SİZİN İÇİN HAZIRLADILAR GALİBA.. AMA KULLANAMIYACAKLAR..

!!

BURADA BEKLEYİN -GERE- KİRSE ŞU SİLÂHI KULLANIN.. ŞU KAPTA DA YAPIŞKANI ÇÖZEN SIVI VAR..

?

SAKIN KORK- MAYIN-

FANTOM HE- MEN İŞE KO- YULDU..

NE YAPIYOR ?

O ALLAHIN CE- ZASI YAPIŞKANI YERE DÖKÜYOR..

GEL BAKALIM DOSTUM.. SENİ BİRAZ RAHATSIZ EDECE- ĞİM..

İSKELETİ KAZANLARDAN BİRİNE KOYARAK..

..YERİNE KEN- Dİ GEÇTİ..

HOŞUMA GİTMİYOR AMA YAP- MAM GE REK..

..VE SİLÂHINI ATEŞLEDİ..

CRAK

UYANIN!

CR

NE YAPIYOR?

TÜM KABİLEYİ UYANDIRIYOR.. UMARIM NE YAPTIĞININ FARKINDADIR..

GEREKLİ HAZIRLIKLARI TAMAMLAYAN DOSTUMUZ..

-- YERLİLERİ UYANDIRDI..

CRAK

?!

DIŞARI ÇIKIN!

DIŞARI ÇIKIN!

?!

YERLİLER ŞAŞKINLIK İÇİNDEYDİLER..

BURAYA GELİN BURAYA GELİN..

TANRI KONUŞUYOR!

BİZİ ÇAĞIRIYOR!

!!!!!

HEYECANLA ONA DOĞRU YÜRÜDÜLER AMA..

!

..FANTOM'UN HAZIRLADIĞI TUZAK ONLARI OLDUKLARI YERE YAPIŞTIRMIŞTI..

*@☆#▲!!

KORKU İÇİNDE İLÂHLARINA DÖNDÜLER..

EY, AĞLARIN İLÂHI.. KONUŞ BİZİMLE!

..VE BİRDEN İSKELETİN AYAĞA KALKTIĞINI GÖRDÜLER..

!!!!!!

AKIL ALMAZ ŞEYDİ BU..

TANRI KONUŞTU!

ŞİMDİ DE YÜRÜYOR.!

DEMEK CANLIYMIŞ?!

ŞİMDİ NE YAPACAK..?

KİMBİLİR..? DOĞRUSU İYİ ROL YAPIYOR..

O SIRADA GÖKLERDE..

TAMAM.. TARİF EDİLEN YER BURASI..

KIZILMASKE AĞIR AĞIR İLERLEDİ

YÜCE TANRIMIZ.. NE GÜNAHIMIZ VARSA BAĞIŞLA BİZİ!

ÖLÜM AĞLARINIZIN, YAPIŞKANLARINIZIN VE SAHTE TANRINIZIN SONU GELDİ ARTIK.

BEN ÖLÜMSÜZ RUH FANTOM'UM.. SİZE BARIŞ VE KARDEŞLİK GETİRDİM!

??!!

YALANCI!

AĞLARINIZI KALDIRIN.. YAPIŞKANLARINIZI YOK EDİN..

BUNDAN BÖYLE KOMŞULARINIZLA DOSTÇA YAŞAYACAKSINIZ.

SSST.. BIRAK KONUŞSUN!

O SIRADA UÇAK SESİ HER YANDA DEHŞETLE DUYULDU..

?

DEDİKLERİMİ KABUL ETMEZSENİZ HOMURDANAN DEMİR KUŞU SİZİ YOK ETMESİ İÇİN ÇAĞIRACAĞIM.

YALAN SÖYLÜYOR.. ÖLDÜRÜN ONU!

VAROOM

AYNI ANDA UÇAK NİCE ALÇAL-MIŞTI..

DEMİR KUŞ GELİYOR. GÜNAH-KÂRLARA ÖLÜM SAÇACAK!

!!!

??

BİR UÇAK.. BİZİM İÇİN GEL-Dİ!..

HEY.. HEY..

KARDEŞİM ORADA- TAM VAKTİNDE GEL MİŞİM-

KIZILMASKE YERLİLE-RE DÖNDÜ..

UÇAN CANAVARI GÖRDÜNÜZ..ONU TEKRAR BURAYA GETİREYİM Mİ?

HAYIR.. HAYIR..

UÇAK KÖYÜN ÜZERİNDEN AYRILDIKTAN SONRA NEHRE İNMİŞTİ..

KÖYDE NE OLUYOR ACABA?. SER-BEST OLDUKLA-RINI GÖRDÜM..

AKINTI ÇOK FAZLA- DİKKATLİ OLMALIYIM.. GEÇ KALMASALAR BARİ..

SEN BÜYÜCÜ.. ŞİMDİ BİZİ NEHRE KADAR AĞLARIN ARASINDAN, GEÇİRECEKSİN.

BAYAN DREW, ELİOT.. YANINA GELİN!.

KİM BU ADAM?

SY BARRY 6/20

BİR SÜRE SONRA DOSTLARIMIZ NEHRE DOĞRU YOL ALIYORLARDI..

ONUN ARKASINDAN YÜRÜYÜN..

ZAMK YAPTIKLARI BİTİCİNİN TOHUMLARINDAN ALDIM..

ŞEYTAN HÂLÂ FANTOM'U BEKLİYORDU..

ÖMÜRSÜN DOĞRUSU ELİOT.. NE YAPACAKSIN ONLARI..?

BİR KURT..

UÇAK BURADA-HEY!.

HEEY!.

PRİSCİLLA!

BİRAN İÇİN ARKALARINDAKİ BÜYÜCÜYÜ UNUTMUŞLARDI..

HARRY, BU.. AĞABEYİM!

NEYSE KİŞEYTAN VARDI ORADA..

ÇABUK OLUN!

BIRAN ÖNCE KARŞIYA GEÇELİM..

GELİYORUZ HARRY.. HAY ALLAH NASIL BULDU BİZİ?

EEEE-UU

!!

EEEEEEE

SİZİ ÖLDÜRECEKTİ..

ONU BİR AN UNUTMUŞTUM. SAĞOL ŞEYTAN!

SIZE NASIL TEŞEKKÜR EDECEĞİZ.. ADINIZI BİLE BİLMİYORUZ..

UÇAĞA YETİŞMEYE BAKIN SİZ.. PİLOTUNUZU DA YAKINDA GÖNDERİRİM..

SENİ ÇILGIN KIZ.!

BENİ SONRA HAŞLARSIN.. HEMEN GİDELİM BURADAN..

!!!

HALA YAPIŞKINDAN KURTULAMAMIŞLAR..

TAM O SIRADA..

DİKKATLİ OL! ANLAŞILAN İYİCE AÇIKMIŞ BUNLAR..

ŞANSIN VARMIŞ Kİ BU OLAYLA SENİ TANIDIM..

*@!!#m!!

AKLI BAŞINDA BİR ŞEF OLABİLMEN İÇİN..

..SENİ İKİNCİ OKULA GÖNDERECEĞİM..

@*m#!!

O MASKELİ KİMDİ PRİSCİLLA?

BİLMİYORUM AĞABEY.. ELİOT, O TOHUMLARI NE YAPACAKSIN..?

YENİ VE GÜÇLÜ BİR YAPIŞTIRICI YAPMAK İÇİN ONLARDAN YARARLANACAĞIM..

ÖRÜMCEK AĞI ZAMKLARI.. TUTKAL FABRİKASI

ELİOT SAÇMALAMA LÜTFEN!

ÖYLE Mİ..? BEKLE DE GÖR..

BU MACERANIN SONU..

KIZILMASKE

CESET BURNU

YENİ MACERA

FANTOM.. ÖLÜMSÜZ RUH.. ÖLMEYEN ADAM..

KIZILMASKE'NİN YAYGIN ADI BU İDİ...

"ÖLÜMSÜZ RUH" TÜM KÖTÜLERİN KARŞISINDA, İYİLERİN YANINDAYDI..

VE BU DURUM İKİ İŞARETLE BELGELENMİŞTİ.. KÖTÜLERİN ALINYAZISI OLAN KURUKAFA VE İYİLERİN KORUYUCUSU KUTSAL MÜHÜR..

FALK & BARRY 6/27

İNSAN BİR KERE KURUKAFAYLA DAMGALANMAYA GÖRSÜN.. ARTIK ÖMÜR BOYU KURTULAMAZDI ONDAN..

ALLAH KAHRETSİN.. ÇIKMIYOR!

TABİÎ KUTSAL MÜHÜR DE ÖYLEYDİ..BU BÜYÜK ÖDÜLE LAYIK GÖRÜLEN KİŞİ..
.. HATTA TORUNLARI BİLE ONUN KORUYUCU KANATLARI ALTINDAYDI ARTIK..
AFFEDERSİNİZ BAYAN. CONNİE..BOYNUNUZDAKİ KOLYENİN ANLAMI NEDİR ?.
ŞEY.. AİLEMİZİN UĞURUDUR O..
CONNİE LOU..
SAHİ NEREDEN ALDIN BU KOLYEYİ CONNİE ?.
YILLAR ÖNCE DEDEM TAKMIŞTI ONU STACY..
BİR İMZA.
AYNI İŞARET ONUN KOLUNDA DA VARDI..
BUNU HİÇ ÇIKARMA CONNİE.. SANA ŞANS GETİRECEK..
BİR GÜN BAŞIN DERDE GİRERSE FANTOM'U ÇAĞIR.. O SENİ BULUR..
FANTOM MU ?.

EVET YAVRUM.. BİZİM DOSTUMUZDUR O!.

DEDEN NE DEMEK İSTEDİ ACABA CONNİE ?

BİLMİYORUM STACY..

GEZİYE MERAKLI OLAN DEDEM BİZE SAYISIZ HİKÂYELER ANLATIRDI..

BİR GÜN ORMANDAYKEN O MASKELİ ADAMI GÖRDÜM..

?

"- TAM KURŞUNA DİZİLMEK ÜZEREYDİ Kİ MÜDAHALE EDİP KURTARDIM.."

O DA KOLUMA BU MÜHÜRÜ BASTI..

?

SİZ, YA DA YAKINLARINIZ.. BİR GÜN BAŞINIZ DERDE GİRERSE BENİ ÇAĞIRIN.. ADIM FANTOM..

O HALDE HEMEN ÇAĞIR GÜZELİM..

BİRAZ KONUŞSAK NİLUR STACY..

İKİ YIL, NİŞANLILIK İÇİN FAZLA UZUN BİR SÜRE DEĞİL MİSENCE ?

ZİRA, ŞU ANDA ELİMDEN KURTULAMAZSIN.!

SEN BİR YILDIZSIN CONNIE. EVLENMEDEN ÖNCE SENİ GEÇİNDİRECEK BİR İŞ BULMALIYIM..

KAYIP HAZİNELERİ ARAYARAK MI YAPACAKSIN BUNU?

HUKUK MEZUNU OLDUĞUN HALDE NEDEN AVUKATLIK YAPMIYORSUN?

SAÇMA GELİYOR BANA.. HEM BU KEZ BÜYÜK BİR HAZİNE TESPİT ETTİM..!

BANA KALIRSA KENDİ MESLEĞİNLE UĞRAŞSAN ÇOK DAHA İYİ OLURDU..

O KOCAMAN KİTAPLAR ÇOK SIKIYOR BENİ CONNIE..

AVUKATLIK YAPARAK ZENGİN OLMAM İMKÂNSIZ. AMA ŞURADAKİ HAZİNE BİR HAFTA SONRA BENİ MİLYONER YAPACAK..!

Features Syndicate, Inc., 1967. World rights reserved.

NE HAZİNESİ?

BURAYA CESET BURNU DİYORLAR.. KAYALARIN HEMEN ALTINDA DA BÜYÜK BİR DEFİNENİN BULUNDUĞUNU ÖĞRENDİM.

?

CESET BURNU MU ?.. BU İSİM HİÇ HOŞUMA GİTMEDİ STACY !.

HAKLISIN GÜZELİM .. AMA BURASI PEK ÇOK DENİZCİYE MEZAR OLDUĞU İÇİN BU ADI VERMİŞLER..

" 350 YIL ÖNCE BİR İSPANYOL TEKNESİ FIRTINADAN KURTULMAK İÇİN BU KÖRFEZE SIĞININCA..

"..DÜŞMANLARI OLAN ALMANLARIN TOP ATEŞLERİYLE KARŞILAŞMIŞLAR..

BU GEMİ TAŞIDIĞI BİR MİLYON KÜLÇE ALTINLA BİRLİKTE SULARA GÖMÜLMÜŞ..

ANLAYACAĞIN BU SULARIN DİBİNDE BÜYÜK BİR HAZİNE BENİ BEKLİYOR..

PEKİ SEN NASIL ÖĞRENDİN BUNU?

İSPANYA'DAYKEN YAPTIĞIM BİR ARAŞTIRMA BANA BÜYÜK BİR İPUCU VERDİ..

"BU ARADA GEMİNİN HİKÂYESİNİ VE BATTIĞI YERİ ÖĞRENDİM.."

..VE CESET BURNUNUN SIRRINI KEŞFETTİM..
VAY CANINA!..

PEKİ 350 YILDIR HİÇ KİMSE ARAMAMIŞ MI BU HAZİNEYİ?
HAYIR CONNİE.. BU KONUDA BİR KAYDA RASTLAMADIK..

HEM BURADA AKINTI, İLKEL DALIŞ TAKIMLARIYLA BAŞA ÇIKILAMIYACAK KADAR KUVVETLİDİR..

AMA BUGÜN BÖYLE BİR SORUN YOK..
AH, STACY HAYAL KURMAK ÇALIŞMAKTAN DAHA KOLAY GELİYOR SANA..!

KONUŞTUKLARINI PEK İYİ DUYAMADIM ŞEF.. AMA CESET BURNUNDAN SÖZ EDİYORLARDI..
MERAK ETMEYİN.. PEŞLERİNDEN AYRILMAM..

İYİ GECELER CONNIE.. YARIN GÖRÜŞÜRÜZ..

RÜYAMDA "CESET BURNUNU GÖRÜRSEM HİÇ ŞAŞMAM!"

APTAL ÇOCUK.. KAYIP HAZİNELERİN PEŞİNDE KOŞMAKTAN BAŞKA BİR ŞEY YAPTIĞI YOK..

SEBEBİNİ BİLMİYORUM AMA İÇİMDEN BİR SES "FANTOM'U ÇAĞIR!" DİYOR..

BİR DAKİKA BAYIM. BİRAZ CESET BURNUNDAN SÖZ EDELİM SİZİNLE..!

?!

CESET BURNU MU ?

HAY ALLAH.. NEREDEN ÖĞRENDİLER ACABA ?

EVET.. NEDEN İLGİLENİYORSUN ORAYLA ?

ŞEY.. BUNU ONA SORSANIZ DAHA İYİ OLACAK..

KİME ?

© King Features Syndicate, Inc., 1967. World rights reserved.

CESET BURNUYLA NEDEN İLGİLENİYORSUN ?..
..ONLARI TELAŞLANDIRAN NE OLABİLİRDİ ?..
KENDİN DE BİR CESET OLMAK İSTEMİYORSAN CESET BURNUNDAN UZAK DUR.!.

ANLAŞILAN HAZİNENİN VARLIĞINI ÖĞRENEN BİR ŞEBEKE BENİ KORKUTMAK İSTİYOR..

AMA KURU GÜRÜLTÜYE PABUÇ BIRAKMAM BEN..CONNIE'YE BİR NOT BIRAKAYIM..

Sevgilim... Hazinenin varlığını başkaları da öğrenmiş- Geri dönmezsem beni nerede arayacağını biliyorsun...

AKINTI ÇOK ZORLU STACY- NİYE GELDİK BURAYA ?.
BİRAZDAN ANLARSIN..

ÖNCE DİBE DALIP BİR ARAŞTIRMA YAPAYIM..

SERSEM.. ÖĞÜDÜMÜZÜ TUTMAMIŞ..

ONU İKAZ ETMİŞTİK.. KENDİSİ İSTEDİ BUNU!

YAŞAMAKTAN BIKMIŞTIR..

SEN TEKNEDE BEKLE DOSTUM!

PEKALÂ STACY!

EĞER AŞAĞIDA ARADIĞIMI BULABİLİRSEM İKİMİZ DE ZENGİN OLURUZ.

PÖH.. NEREDE O GÜNLER?

ŞANS BENDEN YANA OLSUN!

VAY CANINA.. BAŞKALARI DA GELİYOR.. NEYİN PEŞİNDELER ACABA?

HEY.. GILDIRDI-NIZ MI SİZ ? NE YAPIYOR-SUNUZ..?

UKALALIĞI BIRAK..NE İŞİN VAR BURADA ?
ÖYLE Mİ ? NEDEN ?
ARKADAŞIMI BEKLİYORUM..DİBE DALDI..

ŞEY.. BİLMİYORUM. AAH.!
BAK SEN !?

STACY, GEMİDE OLANLARDAN HABERSİZ DİBE DALIYORDU..

GEBERTİYOR MUYUZ BUNU ?
HAYIR.. PATRON ONUNLA DA KONUŞMAK İSTİYOR..

DİPTEKİ HERİFİ GÖREBİLİYOR MUSUN ?
HAYIR.. ÇOK DERİNE DALMIŞ..

AYNI ANDA AŞAĞIDA..
BU DA NE?

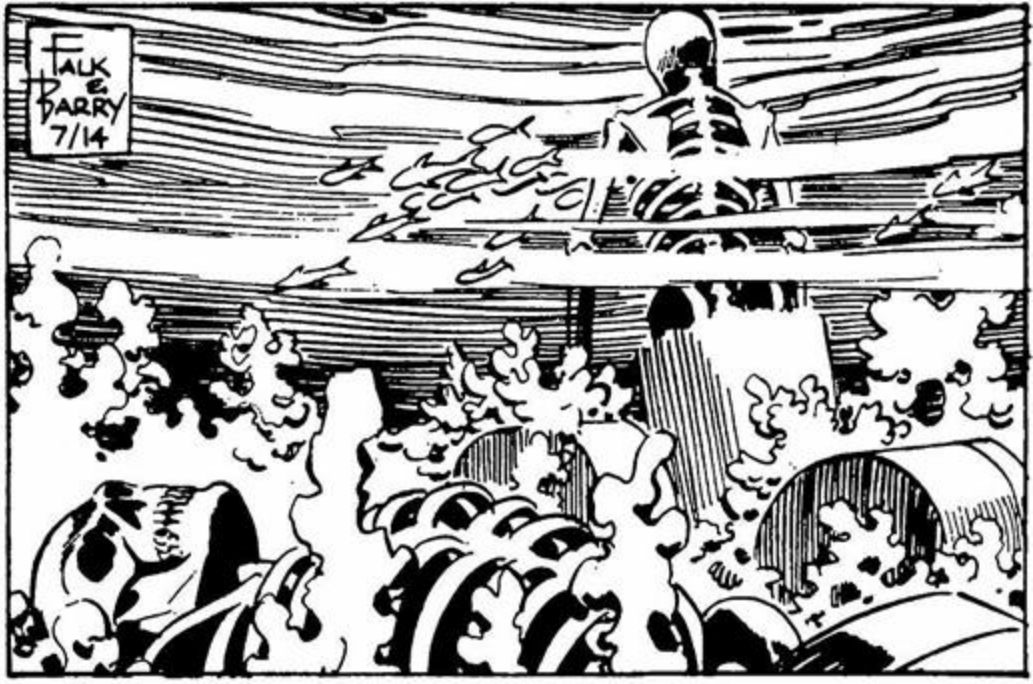
FALK & BARRY 7/14

TEKNELERİNİ YAKALIM MI?
OLMAZ.. LİMAN BAŞKANLIĞI YERİNİ BİLİYOR.. EN İYİSİ KIYIYA ÇEKELİM!

AŞAĞIDAKİ ÇAYLAK ÇIKINCA ÇOK ŞAŞIRACAK..

AŞAĞIDA STACY DEFİNE ARARKEN HİÇ UMMADIĞI BİR ŞEY BULMUŞTU..
VAY CANINA!..
King Features Syndicate, Inc. 1967
World rights reserved

kitaydizim

GÖRDÜĞÜ ŞEYLER KARŞISINDA NEYE UĞRADIĞINI ŞAŞIRDI..

FALK & PARRY 7/17

BİR SÜRÜ İSKELET..BELKİ DE GEMİYLE BİRLİKTE BATAN İSPANYOLLARDAN KALMIŞTIR..

OKSİJENİM BİTİYOR..TÜPÜ DEĞİŞTİRSEM İYİ OLUR..

HAZIR OL! GELİYOR!

KOLLARIM DA YORULDU, BİRAZ DİNLENİRİM..

MAC..NE GÖRDÜM BİLİYORMUSUN? HEY..

BİZ DE ONU MERAK EDİYORDUK..

KİMSİNİZ SİZ ? MAC NEREDE ?.

AĞIR OL EVLÂT.. SORULARI BİZ SORARIZ..

NE HAKLA.. AAH.!

KES SESİNİ.!

ELLERİM BAĞLI OLMASAYDI..

BIRAK KAHRAMANLIĞI DA GİR ŞURAYA..

GEL BAKALIM STACY.. NE İŞİN VARDI CESET BURNUNDA?.

SİZE NE BUNDAN ?.

BENİMLE GÜZEL KONUŞSAN İYİ OLUR!

AH.. BİR DEFİNE ARIYORDUM-

ÖYLE MI ? BULDUN MU BARI ..?

HAYIR AMA.. MÜRETTEBATIN CESETLERİNİ BULDUM..

MÜRETTEBATIN CESEDİ Mİ ? HA! HA! HA!..

HA! HA! HO! HO..!

O SIRADA..
SAHİL MUHAFAZA TEŞKİLÂTI VİSTA IV ADLI TEKNEYİ TERKEDİLMİŞ OLARAK BULDU..
BUGÜN GİTMEN ŞART MI ?

EVET DİANA.. KAFATASI MAĞARASINDAN HAYLİ AYRI KALDIM..
KEŞKE BEN DE GELEBİLSEYDİM..
FALK & BARRY 7/20

BURADA VEDALAŞALIM DIANA..SENDEN GÜRÜLTÜLÜ BİR HAVAALANINDA AYRILMAKTANSA BU GÜZEL BAHÇEDE AYRILMAYI TERCİH EDERİM!

GİTTİ.. SANKİ HİÇ GELMEMİŞ GİBİ.. OH TANRIM, UZUN SÜRMESİN BU AYRILIK..

?
VISTA IV

VISTA IV'ÜN MÜRETTEBATINDAN HÂLÂ BİR HABER YOK..
STACY'NİN TEKNESİ BU..

YARIN GÖRÜŞELİM CONNIE..!

TANRIM.. OLAMAZ!

RINNGGG!

STACY.. CEVAP VER LÜTFEN..

BAY STACY'Yİ HENÜZ BULAMADIK BAYAN LOU.. ŞEY.. GEÇENDE SİZİ TV. DE GÖRDÜM.. GERÇEKTEN HARİKAYDINIZ..

TEŞEKKÜRLER..

BİR HABER ALINCA SİZE BİLDİRİRİZ EFENDİM.. ŞEY.. EŞİM VE BEN HAYRANIZ SİZE..

FALK & BARRY 7/22

EKSİK OLMAYIN!

KİMSE BİR ŞEY BİLMİYOR. STACY BANA HABER VERMEDEN KAYBOLMAZ.. BELKİ BİR NOT BIRAKMIŞTIR..

YANILMAMIŞIM..

Sevgilim.. Hazinenin varlığını başkaları da öğrenmiş...

..geri dönmez-sem beni ne-rede araya-cağını biliyor-sun..
POLİSE HABER VERSEM Mİ ACABA?

DEFİNEDEN SÖZ EDERSEM STACY ÇOK KIZAR. AMA ELİ KOLU BAĞLI DURA-MAM..BİR ŞEYLER YAPMA-LIYIM..

BİR GÜN BASIN DERDE GİRERSE FANTOM'U ÇAĞIR YAVRUM-O SENİ BULUR..
FANTOM GER-ÇEKTEN GELİR Mİ ACABA?

NİŞANLINIZ O GEMİDE BALIK MI AVLI-YORDU BAYAN LOU?
ŞEY HAYIR.. HAZİNE ARIYORDU..

ÖYLE Mİ? NEREDE?
YERİNİ SÖYLERSEM STACY BENİ AFFET-MEZ..
BURA-LARDA BİR YERDE..

BURASI BÜYÜK BİR YER .. ORAYA SAHİL MUHAFAZA BAKAR EFENDİM..

ŞEY.. KARIM İÇİN BİR RESİM İMZALAR MISINIZ..?

O SIRADA..

DEMEK ÇESET BURNUNDA DEFİNE ARIYORDUN - HA! HA! HA..!

KESİN ŞU GÜLMEYİ ARTIK..

BEŞ DAKİKANIZ VAR BAYAN LOU..!

BİLİYORUM..

ÜNLÜ YILDIZ NİŞANLISI KAYBOL

POLİS..SAHİL MUHAFAZA TEŞKİLÂTI BİR ŞEY YAPMADI.. SON ÜMİDİM ONDA.. FANTOMDA..

DEMEK CONNİE LOU SENİN NİŞANLIN.. O DA BİLİYOR MU BU HAZİNE MESELESİNİ ?

HAYIR..

YİNE DE EMİN OLMALIYIZ.. GETİRİN O BEBEĞİ BURAYA..!

PEKİ PATRON..!

RAHAT BIRAKIN ONU..!

GÖSTERİ SIRASINDA
GÖSTERİ BAŞLADI EFENDİM.. BURADAN SEYRE-DİN..
PEKİ.

BAYILIYORUM ŞU CONNIE? YE..
BEN DE..!

ARZUNUZ?
KAH-VE LÜTFEN!
BU KOLYE..!

EVET.. KUTSAL MÜHÜR BU..
BUYURUN EFENDİM..!

UÇAĞININ GEL-MESİNİ BEKLEYEN FANTOM BEKLEMEDİĞİ BİR SÜRPRİZLE KARŞILAŞMIŞTI..

TEŞEKKÜRLER CONNIE LOU.. BU CANLI YAYINIMIZI BİTİRİRKEN SÖYLEYECEĞİN BİR ŞEY VAR MI?
EVET.. HEPİNİZE İYİ GECELER..

FANTOM.. KİMSİN, NEREDESİN BİL-MİYORUM AMA.. BAŞIM DERTTE..

?

?

?

?

SEYİRCİLER VE DİNLEYİCİLER HİÇ BİR ŞEY ANLAMAMIŞLARDI..

?

TEKRAR EDİYO-RUM FANTOM-SANA İHTİYACIM VAR!.

BAŞIM DERTTE.

UMARIM BENİ DUYMUŞSUN-DUR-

HAY ALLAH.. NEYDİ BU ?

BİLMEM-ANLAMA-DIM-

AFFEDERSİN CONNIE.. NEDİR BU FANTOM HİKÂYESİ?
OH.. ESKİ BİR AİLE ESPRİSİ.. HOŞÇAKALIN..
WPXO

PROGRAMIMIZI BURADA BİTİRİRKEN HEPİNİZE İYİ GECELER DİLERİZ!

APTALIN BİRİYİM BEN.. BAKALIM FANTOM DİYE BİRİ VAR MI?
SESİNİ ÇIKARMA!
!

OH.. NASIL GİRDİNİZ BURAYA?
BİZE KİLİT SÖKMEZ GÜZELİM..

SIZ FANTOM MUSUNUZ?
BIRAK SAÇMALAMAYI DA SORDUKLARIMA CEVAP VER!

NE İSTİYORSUN BENDEN ?

TELÂŞLANMA BEBEYİM.. STACY GÖNDERDİ BENİ...

ONUN GİTTİĞİ YER HAKKINDA NE BİLİYORSUN ?

OH.. HİÇ BİR ŞEY BİLMİYORUM..

STACY NEREDE.? NE YAPTINIZ ONA ?

SORULARI BEN SORACAĞIM YAVRU KUŞ-

İMDAAT.!

SES ÇIKARMA DEMİŞTİM.. ANLAŞILAN BİRAZ SERT KONUŞMAK GEREKİYOR SENİNLE..

ÖYLE Mİ ?

!?

HEY.! NE OLUYOR ?
?!

BU SORUYU BALYOZ GİBİ BİR YUMRUK CEVAPLADI..
!

WHAM!

KİMSİNİZ SİZ ?

CONNİE LOU KORKUDAN TİTRİYORDU..
YOKSA !?
KORK-MAYIN BAYAN LOU..

SEN DE Mİ ONLAR-DANSIN YOKSA ?
HAYIR.. BU ADAMI İLK DEFA GÖRÜYORUM.. BURAYA DA..

.. SİZ ÇAĞIRDI-
ĞINIZ İÇİN
GELDİM.!
FANTOM..!?

DEMEK GERÇEK-
TEN BÖYLE BİRİ
VARMIŞ..
ŞÜPHENİZ
Mİ VARDI..?

NASIL EMİN OLABİ-
LİRİM ? BU KÂ-
BUS ADETA BEY-
NİMİ DURDUR-
DU .. EN İYİSİ
POLİS
ÇAĞIR-
MAK.

OH.!
BİR
DAKİKA!.
FALK
BARRY

FANTOM'UN
YÜZÜĞÜ...
!

..VE CONNIE'NİN KOL-YESİ AYNI MÜHRÜ TA-ŞIYORDU..

YÜZÜĞÜM-DEKİ İŞARETİ FARKETTİNİZ Mİ ?

EVET.. KOLYEMDEKİ-NİN AYNISI..

KORKMAYIN.. ŞEYTAN SİZE ZARAR VERMEZ..

ŞEY.. NASIL GELDİNİZ BURAYA ?.

ŞİMDİYE DEK DOSTLARIM ÇEŞİTLİ YOLLARLA BENİ ÇAĞIRDILAR..AMA İLK KEZ TELEVİZYONLA ÇAĞIRILDIM-

ANLAŞILAN TAM VAKTİN-DE GELMİŞİM BURAYA..

OH..EVET..

ŞİMDİ BU KOL-YEYİ NEREDEN ALDIĞINIZI ANLATIR MI-SINIZ ?.

ÇOCUKLUĞUMDAN BERİ BOY-NUMDA TAŞIRIM ONU..

DEDEM HEDİYE ETMİŞTİ BANA..

BUNU HİÇ ÇIKARTMA CONNIE..SANA ŞANS GETİRECEK..

NEREDEN BULDUN BUNU DEDE ?.

ORMANDA MASKELİ BİR ADAMI HAYDUTLARIN ELİNDEN KURTARMIŞ..

BU MÜHÜR SENİ VE AİLENİ KORUYACAK. BAŞIN DERDE GİRERSE BENİ ÇAĞIR..

BU OLAY 60 YIL ÖNCE OLMUŞ O MASKELİ SİZ OLAMAZSINIZ HER HALDE..

DEDEM..

NİYE ÇAĞIRDINIZ BENİ?..

NİŞANLIM STACY CESET BURNU DENİLEN YERDE BİR İSPANYOL DEFİNESİNİN GÖMÜLÜ OLDUĞUNA İNANIYOR.. DÜN ORAYA GİTMİŞTİ..

HAZİNEYİ BULMAK İÇİN DENİZE DALMIŞ.. SONRASINI BİLMİYORUM..

DAILY EXP

TERKEDİLMİŞ BİR TEKNE BULUNDU.. Mürettebatına ne olduğu bilinmiyor..

BANA DA ŞU NOTU BIRAKMIŞ..

Sevgilim, Hazinenin varlığını başkaları da öğrenmiş. Geri dönmezsem beni nerde arayacağını biliyorsun..

BİRAZ ÖNCE BU HAYDUT GELEREK HAZİNE HAKKINDA NE BİLDİĞİMİ SORDU..

BELKİ DE STACY'Yİ ÖLDÜRMÜŞLERDİR..

tures Syndicate, Inc., 1967.
ights reserved.

SENİ KİM GÖNDERDİ BURAYA ? STACY NEREDE ?

KONUŞ DİYO - RUM SANA !
DURUN !

BU KİRALIK KATİ - LE ACIMAYA DEĞMEZ AMA ONUN İÇA - BINA DAHA SONRA BA - KARIZ..

ŞİMDİ "CESET BURNU" NA BİR GÖZ ATALIM !

BU ADAMI POLİSE TESLİM EDELİM Mİ ?
HAYIR.. BEN DÖNE - NE KADAR BURADA KAL - SIN ..

POLİSE TES - LİM ETMEDEN ÖNCE ONA BİRKAÇ SORUM DAHA OLA - CAK..
BEN DE SİZİN - LE GELE - YİM !

HAYIR - ORADA BİZİ NEYİN BEKLE - DİĞİNİ BİLMİ - YORUZ..

BU HAYDUT - LA KAL - MAK İSTEMİ - YORUM..

MERAK ETMEYİN.. ŞEYTAN SİZİ KORUR.. KOLLA BU ADAMI ŞEYTAN..

NASIL..? BENİ BU KURT MU KORU - YACAK..

ENDİŞENİZ OLMA - SIN. ŞEYTAN KAHVAL - TISINDA HAYDUT YE - MEKTEN ÇOK HOŞLANIR..

ŞİMDİ BİR HARİ - TA VERİN BANA..

STACY 'NİN DALDIĞI "CESET BURNU" İŞTE BURASI..

TEŞEKKÜR - LER. ŞİMDİ - LİK HOŞÇA KALIN.. ŞEY - TANA GÜNE - NEBİLİRSİ - NİZ !

!

BİR SANİYE ÖNCE BURADAYDI, ŞİMDİ YOK.. RÜZGÂR GİBİ BİR ADAM..

UMARIM, KURDU DEDİĞİ KADAR İŞİNDE USTADIR..
© King Features Syndicate, Inc., 1967. World rights reserved.

BÜYÜK BABAM "ONU ÇAĞIRIRSAN SENİ BULUR" DEDİĞİ ZAMAN GÜLERDİM..

AMA HAKLIYMIŞ.. GELDİ.. HEM DE HİÇ VAKİT KAYBETMEDEN!

HARİTAYA GÖRE "CESET BURNU" BURALARDA..
BILL'S BOAT RENTAL

BİR TEKNE VE DALIŞ TAKIMLARI İSTİYORUM..
ÖYLE Mİ?. NEREYE GİDECEKSİNİZ?.

ORASI BENİ İLGİLENDİRİR..

BENİM DE BİLMEM LÂZIM AHBAP.. BURALARDA TEHLİKELİ BİR ÇOK YER VAR.. SENİN İÇİN BİR TEKNE FEDA EDEMEM..

CESET BURNUNA GİDECEĞİM..!

NE? BELÂNI MI ARIYORSUN SEN..? GEÇEN YIL DÖRT ADAMIM BOĞULDU ORADA..

KUSURA BAKMA AHBAP.. İSTEDİĞİNİ YERİNE GETİREMİYECEĞİM..

SEBEP NE BUNA?

SÖYLEDİM YA.. GEÇEN YIL BEŞ KİŞİ ÖLDÜ ORADA..

..BİRAZ ÖNCE DÖRT DEMİŞTİN?!

ÖYLE Mİ? ŞAŞIRMIŞIM.. HEM O SULAR DEVLETE AİT..

BIRAK PALAVRAYI DOSTUM..

ORMANDA "KIZILMASKE"NİN KIZGIN SESİ KAPLANIN BİLE KANINI DONDURUR" DERLER..

OH.. HAYIR..

SENİN GÖREVİN TEKNE KİRALAMAK.. DAVRANBAKALIM..

İSTEDİKLERİMİ HEMEN HAZIRLASAN İYİ OLUR..
PEKALÂ.. KARIMA TELEFON EDİP İŞİMİN ÇIKTIĞINI SÖYLİYEYİM..

ZORLU BİR HERİF BİLDİĞİN YERE GİTMEK İSTİYOR PATRON..
HAYIR_POLİS DEĞİL.. BANA KALIRSA BİR GENERAL OLMALI..
GENERAL Mİ ?.

KORKMA BİLL.. HERİFİN İSTEDİĞİNİ YAP. ÇOCUKLAR BİRAZDAN YARDIMA GELİRLER.. FAZLA İLERİ GİDERSE İŞİNİ BİTİR..

GENERAL KILIKLI BİRİ SENİ ARIYORMUŞ EVLÂT..
NE DERSİN, BELKİ DE SENİ ATLATIP DEFİNEYİ YÜRÜTMEK İSTİYORDUR HA ?..
!?

NİYE DURDUN ?.
ŞEY.. GELMEK İSTEDİĞİN YER BURASI..

YARIM MİL DAHA GİDECEĞİZ.. DURMAMIZ GEREKEN YERİ BEN SANA SÖYLERİM..

TAMAM.. BURADA DEMİR ATIYORUZ.!
?!

BİLL'İN ENDİŞESİ ARTMIŞTI..
TAM YERİNE GELDİK.. YOKSA DURUMU BİLİYOR MU ?
Features Syndicate, Inc., 1967. World rights reserved.

VAY CANINA.. TAM ÜZERİNE GELDİLER..
MERAK ETME.. BİLL İCABINA BAKAR..

UF.. SU ÇOK SOĞUK.. PLÂSTİK ELBİSE İSTERMİSİN ?
HAYIR.. PLÂSTİK ELBİSEM VAR..

PATRON GEREKİRSE VURMAMI SÖYLEMİŞTİ.. VAY CANINA.. NE BİÇİM
ELBİSE BU ?!

EN İYİSİ İŞİNİ BİTİRMEK_

AYNI ANDA KIZILMASKE HIZLA DÖNDÜ..

ORMANDA "FANTOM ŞİMŞEKTEN DAHA ÇABUK ÇAKAR" DERLER..

!

ELİNDEKİ OYUNCAK ÇOK TEHLİKE_Lİ DOSTUM.. BIRAKSAN İYİ OLUR..

SİLÂH SESİ.. TEKNEDEN GELDİ..

PING!

EVET..

ANLAŞILAN USLU DURMAYA NİYETİN YOK. OYSA AŞAĞIDA ÇALIŞIRKEN RAHATSIZ EDİLMEMEM LÂZIM..

*@☆#%!!

King Features Syndicate, Inc., 1967.
World rights reserved.

BU İSKELETLER İSPANYOLLARDAN KALMIŞ OLAMAZ..
BURAYA KİMSEYİ YAKLAŞTIRMAMALARININ BİR SEBEBİ OLMALI..
BİRİLERİNİN GÖCÜNACAK BİR YARASI OLDUĞU ORTADA..
BİR GANGSTER MEZARLIĞINA BENZİYOR BURASI..
© King Features Syndicate, Inc., 1967. World rights reserved.
DURUM ANLAŞILDI.. STACY HAZİNE YERİNE BU MEZARLIĞI BULMUŞ..
FALK & BARRY 8/25

tures Syndicate, Inc., 1967.
l rights reserved.

DOSTUMUZ DİPTE BİR SÜRE DAHA DOLAŞTI.

POLİS BURAYI KEŞFEDİNCE BİR DÜZİNE ESRARENGİZ KAYBOLMA VAKASINI AYDINLATACAK VE ÇOK RAHATLIYACAK..

Features Syndicate, Inc., 1967. World rights reserved.

KEMERİNDE BİR KURUKAFA VAR.. NE BİÇİM BİR ADAM BU ?.

BİRAZDAN YUKARI ÇIKACAK. O ZAMAN ANLARIZ..

NASIL OLSA SİLÂHLARI ELİMİZDE..

PATRON FİKRİNİ DEĞİŞTİRDİ.. ONU CANLI İSTİYOR..

BURADA İKİ TEKNE OLDUĞUNU ANLARSA ŞÜPHELENEBİLİR. MANNY BİZİMKİNİ LİMANA GÖTÜR.!

TALK & PARRY 8/29
g Features Syndicate, Inc., 1967. World rights reserve

?

MERDİVEN BURADA.. BİRAZDAN BOYUNU GÖSTERİR. HİÇ OYALANMADAN İNDİR KABZAYI BEYNİNE.!

BİR TEKNE UZAKLAŞTI.. GANGSTERLERE AİT OLABİLİR..

YANILMAMIŞIM..

ÜÇ KİŞİLER. SİLÂHLARIM DA ELLERİN-DE.. DİKKAT-Lİ OLMALI-YIM..

NEREDE KALDI BU HERİF.? NİYE ÇIKMA-DI?
RRİİNG!
HAKLISIN.. BİR SAATTİR AŞAĞIDA..
PATRON ARIYOR GALİBA..

ADAM HÂLÂ DİPTE PATRON.. ÇIKMASINI BEKLİYORUZ!
BEKLEMEYİN DİBE DALIP BİTİRİN İŞİNİ..

AMA PATRON NASIL OLSA ÇIKACAK..
ZAMAN KAYBETMEYELİM.. BİRİSİ OLANLARI FARKEDERSE BAŞIMIZA İŞ AÇILIR..

PATRON DİBE DAL-MAMIZI İSTE-Dİ AMA BEN YÜZME BİLMEM!
YAZI-TURA ATALIM..

TURA..
YAZI.. KAYBETTİN. SEN DALI-YORSUN..

ZORDA KALIR-SAM TEMİZLERİM ONU..
HAYIR! PATRON CANLI İSTİYOR.. ZIPKINI YANINA AL..

BAŞIN DERDE GİRERSE OKSİJEN BORUSUNU KES. BU ONUN İŞİNİ BİTİRİR..!

AMA DİKKATLİ OL.. ÖLMEDEN YUKARI ÇIKARMALISIN ONU..
MERAK ETME..

ADAMI TANIMIYORUM BİLE.. AMA AŞAĞIDA SADECE O VAR..
g Features Syndicate, Inc., 1967. World rights reserved.

AYNI ANDA FANTOM DA DİBE DALMIŞ HAZIRLADIĞI PLÂNI UYGULUYORDU ...
ACELE ETMELİYİM. NEREDEYSE GELİR..

YUKARDAKİLERİN HEYECANI ARTMIŞTI..

BİR ŞEY GÖREBİLİYOR MUSUN?

HAYIR. ÇOK KARANLIK..

MEZARLIĞA GELDİM.. BURALARDA BİR YERDE OLMALI..

KIZILMASKE İŞİNİ BİTİRMİŞ AVINI BEKLİYORDU..

ŞU ALTIGEN BETON YABANCI GELMİYOR BANA..

Features Syndicate, Inc., 1967. World rights reserved.

TAMAM, HATIRLADIM.. SON TEMİZLEDİĞİMİZ ADAMIN AYAKLARINI BEN GÖMMÜŞTÜM ONA

HA! HA. İYİ UYKULAR DOSTUM!

O DA NE ? KALKTI ..

HAYDUT HEYECANLA ZIPKININI ONA ATTI ..
!

OLAMAZ .. İSKELET AYAK - LANAMAZ .. AKINTININ İŞİ - DİR BU ..

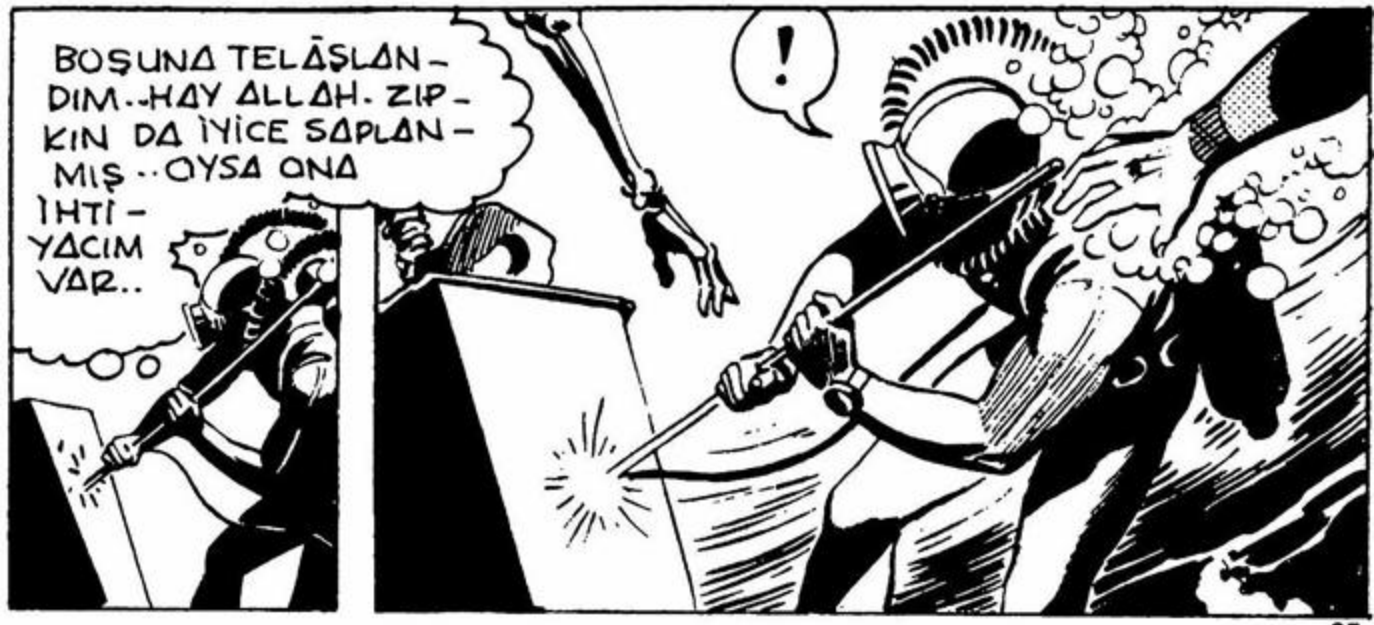
BOŞUNA TELÂŞLAN - DIM .. HAY ALLAH . ZIP - KIN DA İYİCE SAPLAN - MIŞ .. OYSA ONA İHTİ - YACIM VAR ..
!

SID, AZ ÖNCE HERİFİ ENSELE-MEK İÇİN DİBE DALDI PATRON.. O DÖNÜN-CE..

TAMAM.. DÖNDÜ BİLE..

ZOR NEFES ALIYOR.. OKSİJEN BO-RUSU KE-SİLMİŞ..
?

ÇENESİNDE BİR İŞARET VAR...

BİR KURUKAFA.. KEMERDE-KİNİN AYNISI..
© King Features Syndicate, Inc., 1967. World rights reserved.

BU HERİFİN ŞA-KASI YOK PAT-RON. TEHLİKELİ OLMAYA BAŞLADI. NE YAPALIM-?
MM.. BİTİRİN İŞİNİ..!

BU İŞ CANIMI SIKMAYA BAŞLADI.. KONUŞ BAKALIM EVLÂT.!
?
KURUKAFALARLA UĞRAŞAN BİR DOSTUN ADAMLARIMIN BAŞINA BELÂ OLMUŞ. KİM BU OYUNBOZAN ?.
ÖYLE BİR DOSTUM YOK BENİM..
DEFİNE MESELESİNİ BİLEN TEK KİŞİ BENİM..
BU ZIRVAYI DA BIRAK.."CESET BURNU"NDA HAZİNE FALAN YOK..
ORADA SADECE SENİN GİBİ YOLUMUZA ÇIKAN SERSEMLERİN CESETLERİ VAR, O KADAR..
?!
PATRON BURADA KALMAMIZI SÖYLEDİ.. HERİFİ BULUP İŞİNİ BİTİRECEĞİZ..
NASIL YAPACAĞIZ BU İŞİ BİLL.?!

HERİFİN NE KADAR ZORLU OLDUĞUNU GÖRDÜN..
PÖH.. YÜZME BİLSEYDİM DİBE DALAR TEMİZLERDİM ONU..

O YALANI BİR KEZ YUTARIM. BIRAK PALAVRAYI DA DALMAYA HAZIRLAN.
YEMİN EDERİM.. YÜZME BİLMİYORUM.

AT O SİLÂHI!
KAVGA ETMEYİN ÇOCUKLAR.. BURADA OLDUĞUMA GÖRE İKİNİZİN DE DİBE DALMANIZA GEREK YOK..
King Features Syndicate, Inc., 1967. World rights reserved.

HAYDUT TABANCASININ NAMLUSUNU KIZILMASKE'YE ÇEVİRMİŞTİ AMA..

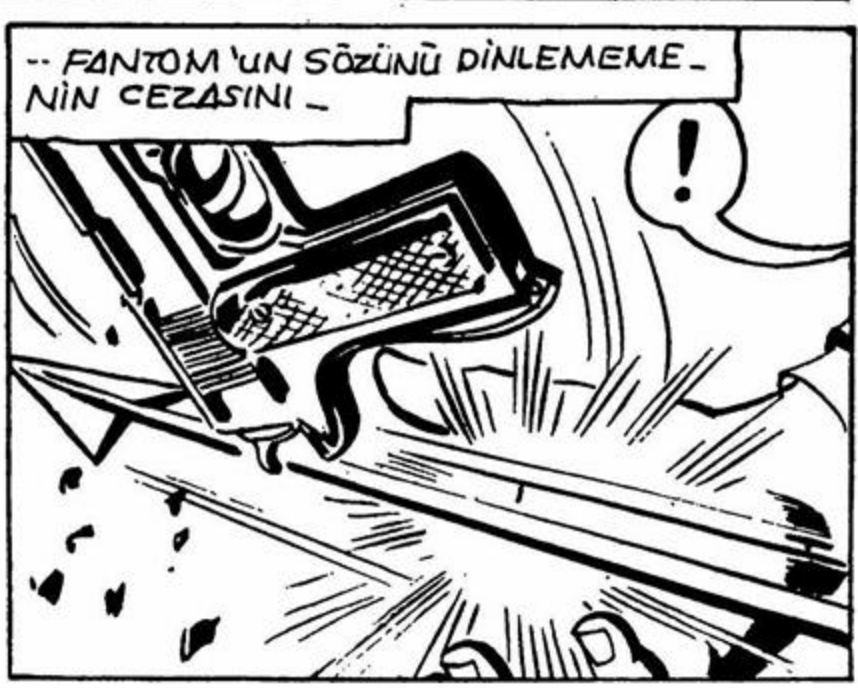
-- FANTOM'UN SÖZÜNÜ DİNLEMEMENİN CEZASINI..
!

..ÇOK AĞIR ÖDEDİLER..

BİLL.. ATLA ÜSTÜNE.. AAH.!

?!

© King Features Syndicate, Inc., 1967. World rights reserved.

KİMSİN SEN? NE İSTİYORSUN..?

STACY NEREDE?

BİLMİ-YORUZ.!

YALAN.!

SON OLARAK SORUYORUM STACY.. ARKADAŞIN KİM..?

İNANIN BANA.. TANIMI-YORUM ONU. HEM BEN SADECE HAZİ-NENİN PEŞİN-DEYİM-

DOĞRU, BİLE SÖYLESEN ARTIK ÇOK GEÇ. ÇOK ŞEY ÖĞRENDİN.. BUNUN İÇİN DE ŞU FIGININ İÇİNDE "CE SET BURNU"NUN SULARINA GÖMÜLECEKSİN..

!

O ADAM BENİ ARAMIYOR..
O SENİN FİKRİN.. HAZIRLAYIN ÇİMENTOYU.. BU İŞ BİTSİN ARTIK..
RRING

BİLL TELEFONDA PATRON..O HERİFİ YAKALAMIŞLAR..

BİLL.. CANLI MI YAKALADINIZ ONU..?
EVET PATRON.. NE YAPALIM ONU?

BURAYA GETİRİN.!
PEKALÂ..!
Features Syndicate, Inc., 1967. World rights reserved.

POLİS MERKEZİ Mİ? CESET BURNUNUN BİR MİL DOĞUSUNA BİR DALGIÇ EKİBİ GÖNDERİN. GANGSTERLERİN MEZARLIĞINI BULACAKSINIZ ORADA..
BİR DAKİKA..

KİMSİNİZ SİZ..?
?
KLİK!

ADAMLARIM ARKADAŞINI ENSELEMİŞLER STACY.. BURAYA GETİRİYOR-LAR..

HAY ALLAH.. KİM ACABA?..

İKİ VARİL HAZIRLA PETE!

PEKİ PATRON!

ng Features Syndicate, Inc., 1967.
World rights reserved.

PETE VE YARDIMCISI İKİ ÖLÜM VARİLİNE ÇİMENTO DOLDURDULAR..

VAY CANINA.. "CESET BURNU"NDA GÖRDÜĞÜM VARİLLERDEN HAZIRLIYOR-LAR..

BİRİ SENİN DİĞERİ DE ARKA-DAŞIN İÇİN STACY..

SON DEFA SÖYLÜYO-RUM.. ARKADA-ŞIM YOK BENİM..

VAR STACY.. HEM DE ÇOK GÜÇ-LÜ BİR ARKADAŞ..

"CESET BURNUNUN BİR MİL DOĞUSUNDA GANGSTERLERİN MEZARLIĞI VAR.. BİR DALGIÇ EKİBİ GÖNDERİN" NEREDEN ALDINIZ BUNU ?
TELEFONDAN EFENDİM!

TELEFONDAN DEMEK.. İSİM VERDİLER Mİ ?
HAYIR KOMİSERİM.. AMA GAYET CİDDİYDİ..

HER İHBARI CİDDİYE ALSAYDIK BAŞIMIZI KAŞIYACAK VAKTİMİZ OLMAZDI-

BENİ ÖLDÜRECEKLER. BACAKLARIMI VARİLİN İÇİNDE ÇİMENTOYLA DONDURUP DENİZE ATACAKLAR-
XXX
atures Syndicate, Inc., 1967. World rights reserved.

BETON KATILAŞIYOR PATRON.. NE ZAMAN GÖMECEĞİZ BUNU ?
BİLL'LE BUD ARKADAŞINI GETİRİNCE İKİSİNİ BERABER GÖMERİZ-
ARKADAŞIM KİM ACABA ?

BİRAZ DAHA SU KOYUN.. ÇOCUKLAR O MASKELİYİ NEREDEYSE GETİRİRLER..

BİLL VE BUD MASKELİYLE BİRLİKTE GELMİŞLERDİ..

Features Syndicate, Inc., 1967. World rights reserved.

YANILIYORSUNUZ.. BOŞ YERE ÖLDÜRECEKSİNİZ BENİ..

ÇİMENTOLU VARİLİ GÖRÜNCE..

..ÖTEKİLER DE AYNI ŞEYLERİ SÖYLEMİŞLERDİ-

SONUM GELDİ..

BU GÜRÜLTÜ DE NE ?!

YUKARIDA SANKİ BİR ŞEYLER SÜRÜKLÜYORLAR..

FALK & BARRY 9/20

Features Syndicate, Inc., 1967. World rights reserved.

SES KESİLDİ..
RÜZGÂRIN İŞİDİR.. BİZ İŞİMİZE BAKALIM..

RÜZGÂR DEĞİL KATİLLER SÜRÜSÜ.. BİLL VE BUD'U BEKLİYORDUNUZ DEĞİL Mİ?.

İŞTE GELDİLER!.
CRASH!

CRASH!

BİLL.. BUD...

ures Syndicate, Inc., 1967. World rights reserved.

KİM BU ADAM..?

ATEŞ EDİN, ATEŞ..

AMA ONLAR DAHA TETİĞE DOKUNAMADAN FANTOM'UN TABANCASI ÜÇ KEZ GÜRLEDİ..

BU SİZE DERS OLSUN - NUMARA YAPMAYA KALKARSA - NIZ GÖZÜNÜZÜN YAŞINA BAKMAM..

?!

VAY CANINA.. NE ATEŞTİ O!

King Features Syndicate, Inc., 1967. World rights reserved.

DAHA ÖNCE HİÇ GÖRMEMENE RAĞMEN BAHSETTİKLERİ ARKADAŞ BENİM STACY..

KİM BU ADAMLAR?

UZUN HİKÂYE - SENİNKİ DAHA KISA.. KAYIP İSPANYOL HAZİNESİNİ BULMAK İÇİN DALDIN!

..VE CİNAYET KURBANLARININ BULUNDUĞU GANGSTER MEZARLIĞINI BULDUN.. ÖYLE DEĞİL Mİ PATRON?
*@#m!!
BİZE DAHA ÖNCE TELEFON ETMİŞTİM.. "CESET BURNU"NA POLİS GÖNDERDİNİZ Mİ?
FALK & BARRY 9/26
BİZİ RAHAT BIRAKSAN İYİ OLUR AHBAP!
POLİS BANA İNANMIYOR.. SEN KONUŞ..
BEN ARADIĞINIZ DALGIÇ STACY..
CESET BURNU YAKINLARINDA BİR GANGSTER MEZARLIĞI BULDUM..
ALLAH KAHRETSİN SARHOŞ MUSUN NESİN?
BANA DA İNANMADILAR..
O HALDE İNANDIRIRIZ.. KALKIN BAKALIM BİRAZ DOLAŞACAĞIZ!
??
Features Syndicate, Inc., 1967.
orld rights reserved.

ŞU ALLAHIN BELÂSI KAMYON GECENİN BU SAATİNDE NE ARIYOR BURADA ?
POLICE
HONK
HONK
HONK

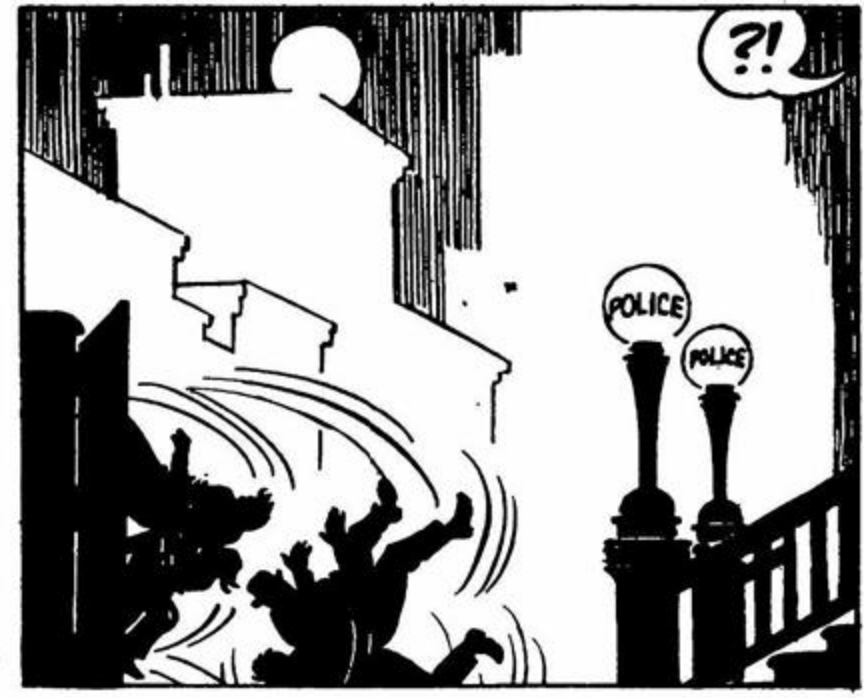
?!
POLICE
POLICE

?!

BAK SEN.' BÜTÜN SABIKALILAR BURADA..

İŞTE BURASI..
DALIŞA HAZIR OLUN..
POLICE

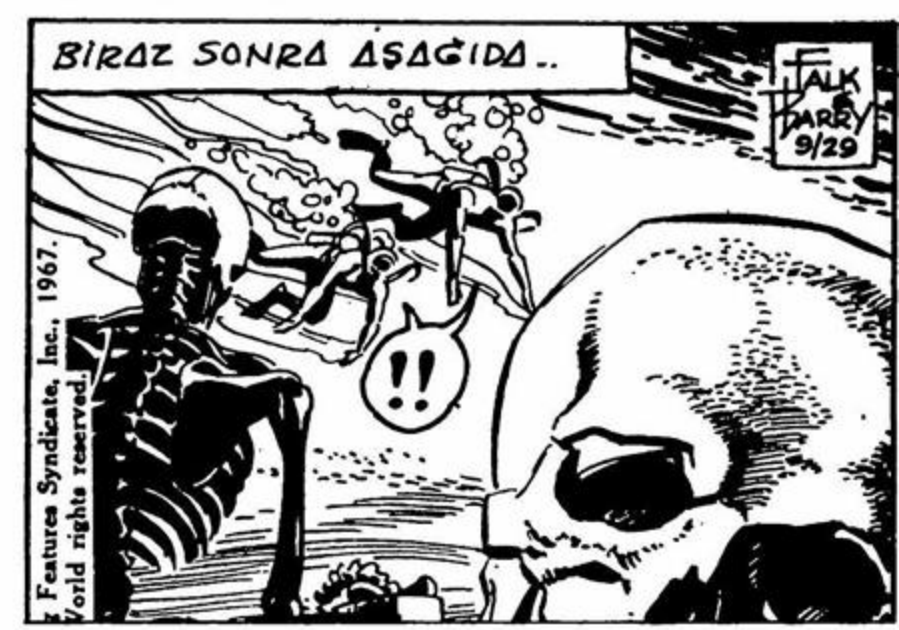
BİRAZ SONRA AŞAĞIDA..
FALK & HARRY 9/29
!!
Features Syndicate, Inc., 1967.
World rights reserved.

İSKELETLERİ KAYIP İSPANYOL GEMİCİLERİNE AİT SANMIŞTIM..

OH STACY, HALÂ MI O HİKÂYE?

BANA KALIRSA İSPANYOL DEFİNESİ HALÂ ORADA CONNIE.

STACY, BU HAYALLERDEN HİÇ KURTULAMIYACAK MISIN SEN?

DAILY TRUMPET

POLİS SU ALTINDAKİ GANGSTER MEZARLIĞINI BULDU..

MEZARLIĞI ORTAYA ÇIKARAN DALGIÇ STACY ÖLÜMDEN ZOR KURTULDU..

SAHİ, KİMDİ O MASKELİ ADAM CONNIE?

KISKANÇLIĞI BIRAK STACY. BÜYÜKBABAMIN VERDİĞİ KOLYEYİ UNUTTUN MU?

BÜYÜKBABAMIN DEDİĞİNİ YAPTIM VE BAŞIM DERDE GİRİNCE..

FANTOM'U ÇAĞIRDIM.

NASIL OLDUĞUNU BİLMİYORUM AMA GELDİ.

PEKİ AMA KİM BU ADAM?

© King Features Syndicate, Inc., 1967. World rights reserved.

Bu Maceranın Sonu

YENİ MACERA

KALUGANIN DEVİ

YİNE BENGALİ-DEYİZ.. BATIDA BAŞKENT MOWITON'UN DA BULUNDUĞU OKYANUS KIYILARI.

© King Features Syndicate, Inc., 1972. World rights reserved.

--DOĞUDA... SİSLİ DAĞLARDAKİ PRENSLİKLER..

BURALARA NEDEN KIZILMASKE ÜLKESİ DİYORLAR, PİLOT.?

BİLMİYORUM BAYAN.!

... VE ARADA BALTA GİRMEMİŞ ORMANLAR.. BENGALİ'NİN BİR ADI DA "KIZILMASKE ÜLKESİDİR..

ÇEVRESİNDE UYGAR KİŞİLERİN YAŞADIĞI ORMANIN..

... KOKU VE DEHŞET DOLU İÇ KISIMLARINDA BİR KERVAN GİDİYORDU--..

DİKKATLİ OLUN.! KALUGA GEÇİDİ BURASI.. TEHLİKELİDİR..

NEDEN?

ÇÜNKÜ BURASI..

???

ÖLÜ BİR ASLAN.. BOYNU KIRILMIŞ.!
.. BİR ASLANIN BİLE KOLAYCA ÖLDÜĞÜ YERDİ..
NEE?.
ÜSTÜNE BİR KAYA YA DA AĞAÇ DÜŞMÜŞ OLMALI.

SAÇMALAMA.. BURADA NE AĞAÇ VAR NE DE KAYA..
BİR DARBEDE İŞİ BİTMİŞ..
KİM BECERE-BİLİR BUNU?

KALUGA GEÇİDİNİN DEVİ.!
?!

DEDİĞİM GİBİ.. KALUGA'NIN DEVİ ÖLDÜRMÜŞ BUNU.. TOPUZUYLA.!
İMKÂNSIZ.. HİÇ KİMSE YAPAMAZ BUNU.!
ŞAŞILACAK ŞEY.!
FALK & BARRY 10/19

BURASI KALUGA GEÇİDİ..
BİRDEN GÖKGÜRÜLTÜSÜNÜ ANDIRAN BİR SES DUYULUR..
!!!

BURANIN MUTLAK HAKİMİ BENİM.. BÜTÜN YOLCULAR HARAÇ VERMELİDİR BANA..
NE YOLCULARIN ÜRKEK BAKIŞLARI ARASINDA..

DIO
...
YA MALI-NIZ YA CANINIZ.!

..DEV ORTAYA ÇIKTI..
DEDİĞİMİ YAPIN!

KERVANDA-KİLER ŞAŞKI-NA DÖNMÜŞ-TÜ..
HARAÇIMI VERME-YEN ÖLÜR..50 ALTIN, YİYECEK, İÇECEK, SİLÂH VE MERMİ İSTİYORUM!.
FALK & BARRY 10/21

İLERLEYİN- BİZİ DUR-DURMAYA KALKARSA-VURUN..
HAYIR! BAŞARA-MAZSI-NIZ.!

GÖRÜ-RÜZ!.
DURUN!.
SİLÂHI GÖREN DEV..

NE YAPIYORSUNUZ.? KURŞUN İŞLEMEZ ONA.!.
ÖYLE Mİ? BİR DENERİZ!.
..YERİNDEN KIMILDAMADI BİLE...

SİZE İHTAR ETTİM SALAKLAR..
BU DA BENİM İHTARIM..
FALK & BARRY 10/24
KURŞUN İŞLEMİYOR.. DEV VURULMADI..
YERE SERECEĞİM HEPİNİZİ!.
DUR!.
© King Features Syndicate, Inc., 1972. World rights reserved.
BUDALALAR! ONU DİNLEMELİYDİNİZ!.
??
İNDİR BENİ..!

MERMİLERİNİZ DEVİ ET-KİLEMEZ. ŞU YERDEKİ ASLANIN AKIBETİNE UĞ-RAMAK İSTEMİYORSANIZ, EMİRLERİNE UYUN..

ATIN SİLÂHLARINI-ZI.. YOKSA ÖLÜRSÜ-NÜZ..
ATIN..

HEE HE HEE HE HEE-

CÜCE SİLÂHLARI TOPLADIK-TAN SONRA YERLİLE-RE DÖNDÜ...

DEDİĞİ GİBİ.. YA MALI-NIZ, YA CANINIZ.. ELLİ AL-TIN, YİYECEK, İÇECEK SİLÂH VE MERMİ...
PEKİ!
FALK & BARRY 10/26

©✲☆m#!!
ADAMLAR KORKUYLA BUYRUĞA UYDU-LAR..
King Features Syndicate, Inc., 1972. World rights reserved.

HARAÇ VERİLDİ.. GİDİN. DEĞERSİZ HAYATLARINI-ZI BAĞIŞLADIĞI İÇİN DUA EDİN.!

BİR GÜN BUNUN HESABINI SORARIM..
SUSS.. İŞ ÇIKARMA--

BÖYLECE..
BÜTÜN KAZANCIMIZI.. BİR YIL-LIK EMEĞİMİZİ ALDILAR.!
CANIMIZI KURTARDIĞIMIZA ŞÜKREDELİM--

HA! HA! HA! SURATLARINI GÖRDÜN MÜ? KORKAK FARELER.. BU DEFA'YI BİR VOLİ VURDUK.!

BU SIRADA GİZLİ GEÇİTTEKİ MAĞARADA..
KALUGA GEÇİDİNDE DEV BİR SOYGUNCU VARMIŞ--

DOĞRU MU BU GURAN?.
HABERLERE BAKILIRSA DOĞRU.. BİR CÜCE VE BİR DEVİN İŞİ.. DEV BİR TOPUZ VURUŞUYLA BİR ASLANI ÖLDÜRMÜŞ.. KURŞUN DA İŞLEMİYORMUŞ ONA--
Features Syndicate, Inc., 1972. World rights reserved.

HM.. NEREDE BU KALUGA GEÇİDİ?
DOĞUDA.. SİSLİ DAĞLARIN ETEKLERİNDE.!
FALK

BİRİSİ İÇKİYİ FAZLA KAÇIRIP HAYAL GÖRMÜŞTÜR.!
HA! HA! HA! OLABİLİR ÖLÜMSÜZ RUH.!

?!
O SIRADA KERVANLARIN YOLA ÇIKTIĞI KAZ-MIR-ORA PAZARINDA..
KALUGA GEÇİDİNDE BİR DEVLE BİR CÜCE KERVANLARI SOYUYOR.!

BEN DE GÖRDÜM.!
© King Features Syndicate, Inc., 1972. World rights reserved.

EVET.! DEV, BİR AĞAÇTAN FARKSIZ.! MERMİLER YAĞMUR DAMLALARI GİBİ GELİYOR ONA.

DEVLE CÜCEYİ SEN DE GÖRDÜN MÜ?
NE DİYORSUN: SOYDULAR BENİ.!

"ONA ATEŞ ETTİM AMA KURŞUN İŞLEMEDİ.."

YARIMI YOĞUMU ALDILAR.. BİR DAHA KALUGA GEÇİDİNE ADIMIMI ATMAM..
FALK & BARRY 11/2

PEKİ TİCARETİMİZ NE OLACAK.?
YAPMAYACAĞIZ.. DEV ORTADAN KALKMADAN KERVANLAR YOLA ÇIKMAYACAK.!

OOGAAN'LARIN KÖYÜNDE..
HİÇ KERVAN GELMEDİ BU AY.. MALLARIMIZ OLDUĞU GİBİ KALDI..
KUMAŞA, TUZA VE DEMİRE İHTİYACIMIZ VAR..
NE YAPACAĞIZ?.
© King Features Syndicate, Inc., 1972. World rights reserved.

OBİJU.. BENİM ŞAMPİYON OĞLUM. KAZ-MİR-ORA'YA GİDİP KERVANLARIN NEDEN GELMEDİĞİNİ ÖĞREN!.
PEKİ BABA!.

KALUGA GEÇİDİNDE...
FALK & BARRY 11/73

BİR YERLİ GEÇİYOR.. DUR-DURMAYA DEĞMEZ!
HAKLISIN!

DAHA SONRA KAZ-MİR ORA PAZARINDA...

CÜCEYİ VE DEVİ GÖRMEDİN Mİ?..
CÜCE VE DEV Mİ?

BEN OOGAAN PRENSİ OBİJU'YUM.. HALKIM, WAMBESİLER VE LLONGOLAR, KERVANLARIN NEDEN GELMEDİĞİNİ MERAK EDİYOR..
HİÇ BİR KERVAN ARTIK KALUGA GEÇİDİNDEN GEÇMEYECEKTİR!

BEN ORADAN GEÇTİM.. AMA NE CÜCE NE DE BİR DEV GÖRDÜM!.
BİZ GÖRDÜK ONLARI.. ÜSTELİK DE SOYULDUK..
King Features Syndicate, Inc., 1972. World rights reserved.

AMA SATACAĞIMIZ VE SİZDEN ALACAĞIMIZ MALLAR VAR..
DEV GİDENE KADAR GELMEYECEĞİZ.!

BU SIRADA ORMANDA..
KALUGA GEÇİDİNDEKİ DEVDEN YENİ HABERLER VAR MI?.
HAYIR.. O RÜYADAYI GÖREN KORKUDAN BİR DAHA YATMAMIŞ OLMALI..

REKS! ŞÖYLE EDENE KADAR UZANALIM MI?.
YAŞŞA FANTOM AMCA.!

ŞEY.. YOLDA ŞU KOCA DEVE DE BİR GÖZ ATALIM..
DEV FALAN YOK REKS.. ANLATILANLAR HİKAYE..
ORMANDA: "KIZILMASKE GÖZÜYLE GÖRMEDİĞİ ŞEYLERE İNANMAZ" DERLER..

ERTESİ GÜN..

KERVANLAR BİZİMLE ALIŞVERİŞ YAPMAYACAK BABA.. KALUGA GEÇİDİNDEKİ DEVDEN KORKUYORLAR...

ONLARI DAHA ÖNCE DE DUYMUŞTUM..

!!

ÖNCE İNANMAMIŞTIM AMA DEMEK DOĞRUYMUŞ.. BİR GRUP SAVAŞÇI İLE GİDİP BAKIVERİN..

KALUGA GEÇİDİNDE..

??

FALK & BARRY

BİR VURUŞTA ÖLDÜRÜLMÜŞ!

KİM YAPABİLİR BUNU?

KİM OLACAK? DEV!..

??!!

© King Features Syndicate, Inc., 1972. World rights reserved.

BİRDEN, KULAKLARI SAĞIR EDEN BİR SES DUYULDU..

APTALLAR!.. KALUGA GEÇİDİ HAKİMİNİN ÖNÜNDE EĞİLİN!..

??!

DİZ ÇÖKÜN!
HÜCUM!
ATILAN MIZRAKLAR..
FALK & BARRY 11/10

!!
© King Features Syndicate, Inc., 1972. World rights reserved.
-DEVİ HİÇ ETKİLEMEDİ...

BENDEN KAÇAMAZSINIZ..
DURUN KAÇMAYIN!..
HAYIR.. HAYIR..!

DEVİ GÖRDÜK, SESİ GÖKGÜRÜLTÜSÜ GİBİYDİ..
BİR VURUŞTA ASLANI ÖLDÜRMÜŞ!
MIZRAKLARIMIZI ATTIK AMA..
..SAMAN ÇÖPÜ GİBİ GELDİ ONA..!
BÜYÜK REİS! DEV BURADA..

OOGAANLAR- BANA HARAÇ VERECEKSİNİZ.. ALTIN, MÜCEVHER, YİYECEK VE ŞARAP..
YOKSA KÖYÜNÜZÜ YERLE BİR EDERİM..
!!!
FALK

BAKIP DURMAYIN ÖYLE! BUYRUĞUMA UYMAZSANIZ DUVARLARINIZI YIKARIM!
BÖYLECE HEPİNİZ VAHŞİ HAYVANLARA YEM OLURSUNUZ!

???

DEDİĞİNİ YAPIN..YOKSA MAHVEDECEK SİZİ..
© King Features Syndicate, Inc., 1972. World rights reserved.
FALK & BARRY 11/13

DUVARLARI YIKARSA VAHŞİ HAYVANLARIN HÜCUMUNA UĞRARIZ!
YAPAMAZ BUNU..HELE BİR DENESİN..

BU ARADA DEVLE CÜCE FISILDAŞTILAR..
FALK & BARRY 11/14
BZZ
BZZ
BZZ

-VE SONRA..
DEV, KADINLARINIZA VE ÇOCUKLARINIZA ACIDI..BUNA KARŞILIK ŞAMPİYONUNUZLA ÖLÜM DÖVÜŞÜ YAPACAK!

DUYDUNUZ MU? DÖVÜŞ-MEK İSTİYOR!.
OBİJU.. ŞAMPİYONU-MUZ SENSİN.
DÖNÜŞE-CEĞİM ONUN LA!.

DUR OĞLUM.!
?

FAKAT BABA..
BUNA İZİN VEREMEM.. İSTEDİĞİ HA-RACI VERİN.. REİSİNİZ OLA-RAK EMREDİ-YORUM!.
FALK & BARRY /15

BÖYLECE..
ESASLI BİR VUR-GUN..
EVET.. DAHA BİRÇOK KÖY VAR ÖNÜMÜZ-DE..

BABA, ALTINLARIMIZI, MÜCEVHERLERİMİZİ ALDILAR.. DÖVÜŞMEME NEDEN İZİN VERMEDİN?.

BİR VURUŞTA BİR ASLANI ÖLDÜREN, MIZRAK İŞLEMEYEN BİR DEVLE KARŞILAŞMANA NASIL İZİN VEREBİLİRİM?
FALK & BARRY 11/16
OBİJU ÇARESİZ, BAŞINI EĞDİ..

BEN OOGAANLARDAN OBİJU.. FANTOM'U GÖRMEYE GELDİM!

ONUN DOSTU OLDUĞUNU BİLİYORUZ OBİJU..

DOĞUYA, EDEN'E DOĞRU GİTTİ..!

FALK & BARRY 11/17

DAHA SONRA ORMANIN DERİNLİKLERİNDE..

TEŞEKKÜRLER!

EDEN

© King Features Syndicate, Inc., 1972. World rights reserved.

O SIRADA..

İŞTE EDEN'E GELDİK REKS!

HEMEN KARŞIYA GEÇELİM..

BÜTÜN HAYVANLARIN DOSTCA YAŞADIKLARI EDEN ADASI SAKİNLERİ KIZILMASKE'Yİ GÖRMENİN SEVİNCİ İÇİNDEYDİLER..

SENİ GÖRÜNCE SEVİNECEKLER, REKS!.

HEPSİ KIYIDALAR.. STRIPES.. FUZZY BALDY.. VE SLİM!.

© King Features Syndicate, Inc., 1972. World rights reserved.

FANTOM.. FANTOM..!

FALK & BARRY 11/18

FANTOM.. FANTOM..

KİMSİN SEN?

?

BENİM, OBİJU.. BEKLEYİN!

OBİJU!
TANRIM.. PİRANHALARA YEM OLACAK..!
FALK & BARRY 11/20

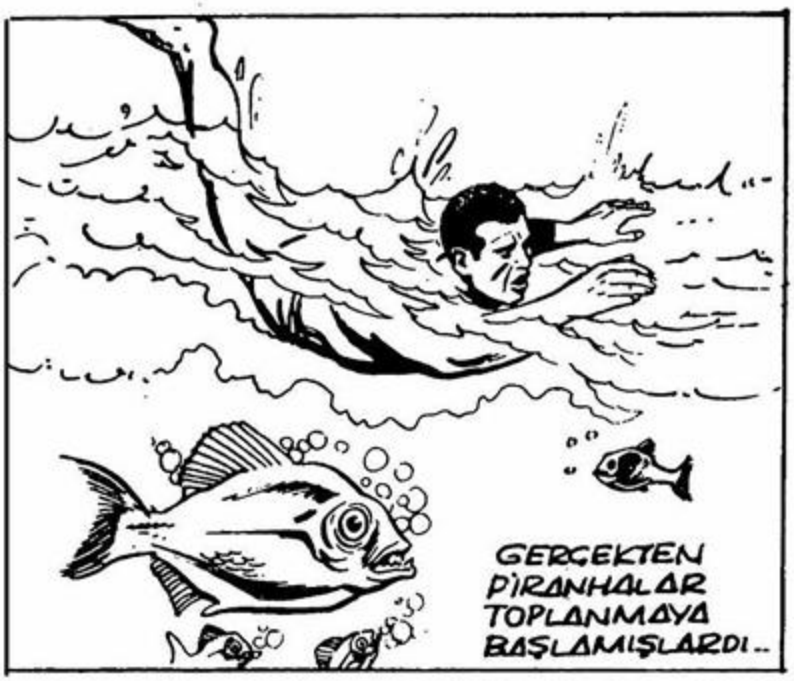
GERÇEKTEN PİRANHALAR TOPLANMAYA BAŞLAMIŞLARDI..

ÇABUK! SIRIĞIN UCUNU TUT!
?!
© King Features Syndicate, Inc., 1972. World rights reserved.

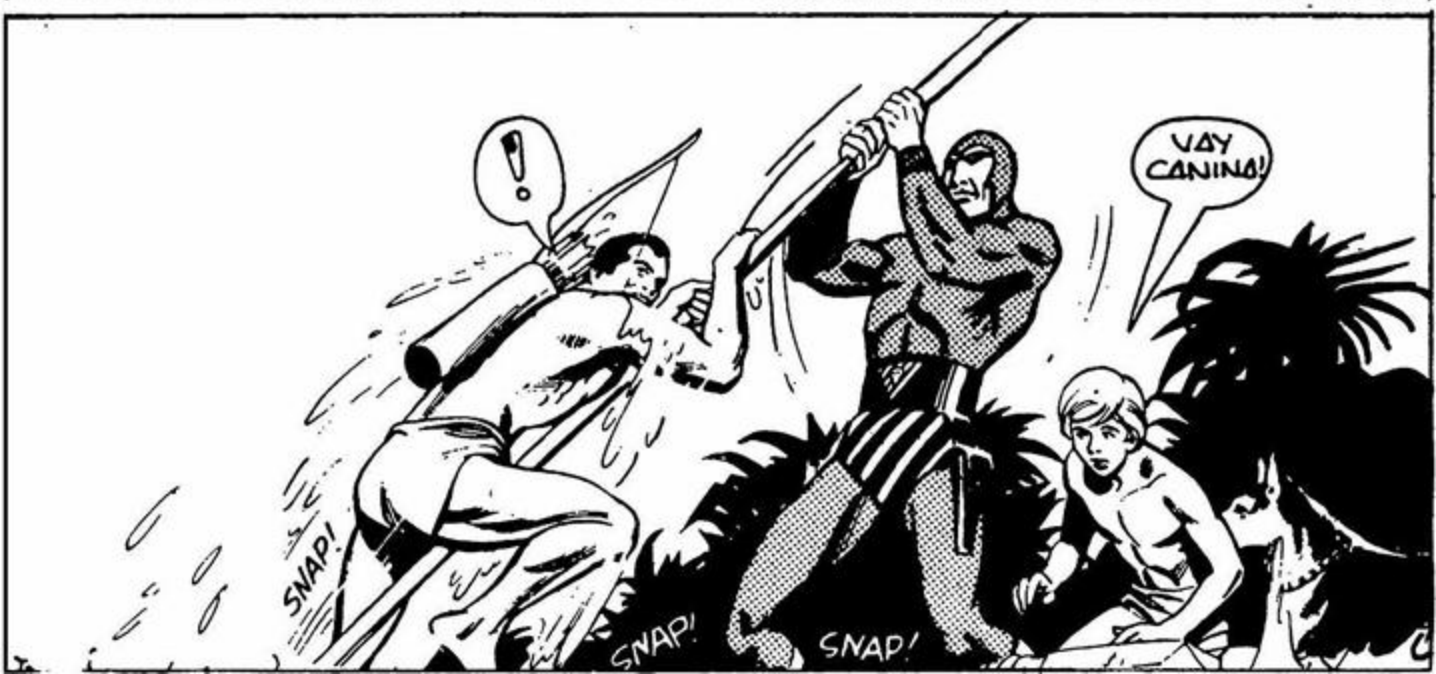
!
VAY CANINA!
SNAP!
SNAP!
SNAP!

SAĞOL ÖWÜM SÜZ RUH.!
© King Features Syndicate, Inc., 1972. World rights reserved.

SENİNLE KONUŞMAM LAZIM.!
AMA NEREDEYSE PİRANHALARA YEM OLUYORDUN..
FALK & BARRY 11/22

YORGUNUM- İKİ GÜNDÜR KOŞUYORUM..
DİNLEN.! SONRA KONUŞURUZ.!

ADAYA YAKLAŞTIKLARINDA OBİŨU GÖRDÜKLERİ KARŞISINDA HAYRETİNİ GİZLEYEMEDİ..
HEPSİ BİZİ BEKLİYOR!.
SENİ ÖZLEMİŞLER REKS!
?
FALK & BARRY

STRİPES.. FUZZY.. GERÇEKTEN ÖZLEDİNİZ Mİ?

KOCA BALDY... NASILSIN?
?!

KORKMA OBİJU.. SANA ZARARI DOKUNMAZ..

BİR KAPLANIN, ANTİLOP VE ZEBRA İLE BİR ARADA YAŞADIĞINI HİÇ GÖRMEMİŞTİM..

FALK & BARRY 11/24

EDEN'DE GÖRDÜKLERİ ŞEYLER GENÇ YERLİYİ ŞAŞIRTMIŞTI..

BİR GORİL..O DA DOST MU ?.

TABİİ..ŞEY NİYE ARIYORDUN BENİ ?.

AZ KALDI UNUTUYORDUM..İKİ GÜNDÜR YOLDAYIM.. KALUGA GEÇİDİNDEKİ DEV İÇİN GELDİM..

O DA NE ? COCUK BİR ASLANA BİNMİŞ..

HAYDİ HOOOP..!

SEN KALUGA'DAKİ DEVDEN BAHSET BANA OBİJU.. GÖRDÜN MÜ ONU ?

KÖYÜMÜZE GELDİ.. ŞAMPİYONUMUZLA DÖVÜŞMEK İSTEDİ.. YANİ BENİMLE..!

FALK & BARRY 11/25

AMA REİS BABAM BUNA İZİN VERMEDİ.. ÇOK UTANIYORUM..!

SAHİ BÖYLE BİR DEV VAR MI ?.

FANTOM SAKİNDİ..

..VE HÂLÂ İNANAMIYORDU..

SEN GÖRDÜN MÜ ONU?.

EVET.. BÜTÜN KÖY GÖRDÜ!..

GÖZLERİME İNANAMIYORUM.. ASLANDAN HİÇ KORKMUYOR..

© King Features Syndicate, Inc., 1972. World rights reserved.

NİHAYET OBÜJU KALUGA'NIN DEVİNİ ANLATMAYA BAŞLADI..

BİR DE CÜCE Mİ?

EVET.. ÇOCUKTAN DAHA KÜÇÜK..

KERVANLAR DEVDEN KORKTUKLARI İÇİN BİZE MAL GETİRMİYORLAR ARTIK..OH..

O SIRADA BALDY DE YANLARINA GELMİŞTİ..

KORKMA BİR ŞEY YAPMAZ.. UZAKLAŞ BURADAN BALDY..

REİS BABAM KERVANLARI ÇAĞIRMAM İÇİN KAZMİR-ORA PAZARINA GÖNDERDİ BENİ..

FALK & BARRY 11/28

"FAKAT BİR SONUÇ ALAMADIM.."

SATILACAK MALLARIMIZ VAR- SİZDEN DE ALACAĞIMIZ ŞEYLER..

DEVORADA OLDUĞUŞÜRECE GELEMEYİZ..

KERVANLAR, ORMAN HALKIYLA ALIŞVERİŞ YAPMAYI DEVİN YÜZÜNDEN Mİ REDDEDİYORLAR?

EVET.. OYSA BİZ ONLARIN MALLARINA MUHTAÇIZ. ONLAR DA BİZİMKİLERE..

Özüpek Ofset Basımevi - Cağaloğlu

FAKAT KERVANLARDA SİLÂH VARDIR..ONLARI DEVE KARŞI KULLANMAMIŞLAR MI?.

FALK & BARRY 11/29

© King Features Syndicate, Inc., 1972. World rights reserved.

DEDİKLERİNE GÖRE KURŞUNLAR DEVE TEŞİR ETMİYORMUŞ..

KIZILMASKE SÖZÜNE İTİMAT ETTİĞİ OBİJUYU İLGİYLE DİNLİYORDU..

DEVLE KARŞILAŞMAK İÇİN YANIMA BİR GRUP SAVAŞÇI ALARAK KALUGA GEÇİDİNE GİTTİM..

İLK KARŞILAŞTIĞIMIZ ŞEY BİR VURUŞTA ÖLDÜRÜLMÜŞ BİR ASLAN OLDU..

4 SONRA DEVİ GÖRDÜK... FAKAT MIZRAKLARIMIZ SAPLANMADI ONA..

APTALLAR.. DEFOLUN..!

??!

Devamı Gelecek Sayıda

oktay_izm

KIZILMASKE haftalık Mecmua. Sahibi ve Sorumlu Yönetmeni. M. SEZEN YALÇINER. İdare Yeri: Klodfarer Cad. No:16 ISTANBUL Tel:22 45 32

WALT DISNEY

Miki

TAMAMEN RENKLİ

HER 15 GÜNDE BİR BÖYLE COŞUYORUZ. EN GÜZEL SERÜVENLERİMİZİ SİZİNLE YAŞIYORUZ...

SİZ DE BİR MİKİ ALIN SEVİNCİMİZE KATILIN!..

BASKI - SEÇİL OFSET - 27 32 00 - İST.

KIZILMASKE

maneviyatkutuphanesi

KIZILMASKE

ALBÜM N 117

GENÇLİK MECMUASI 330 LİRA

200

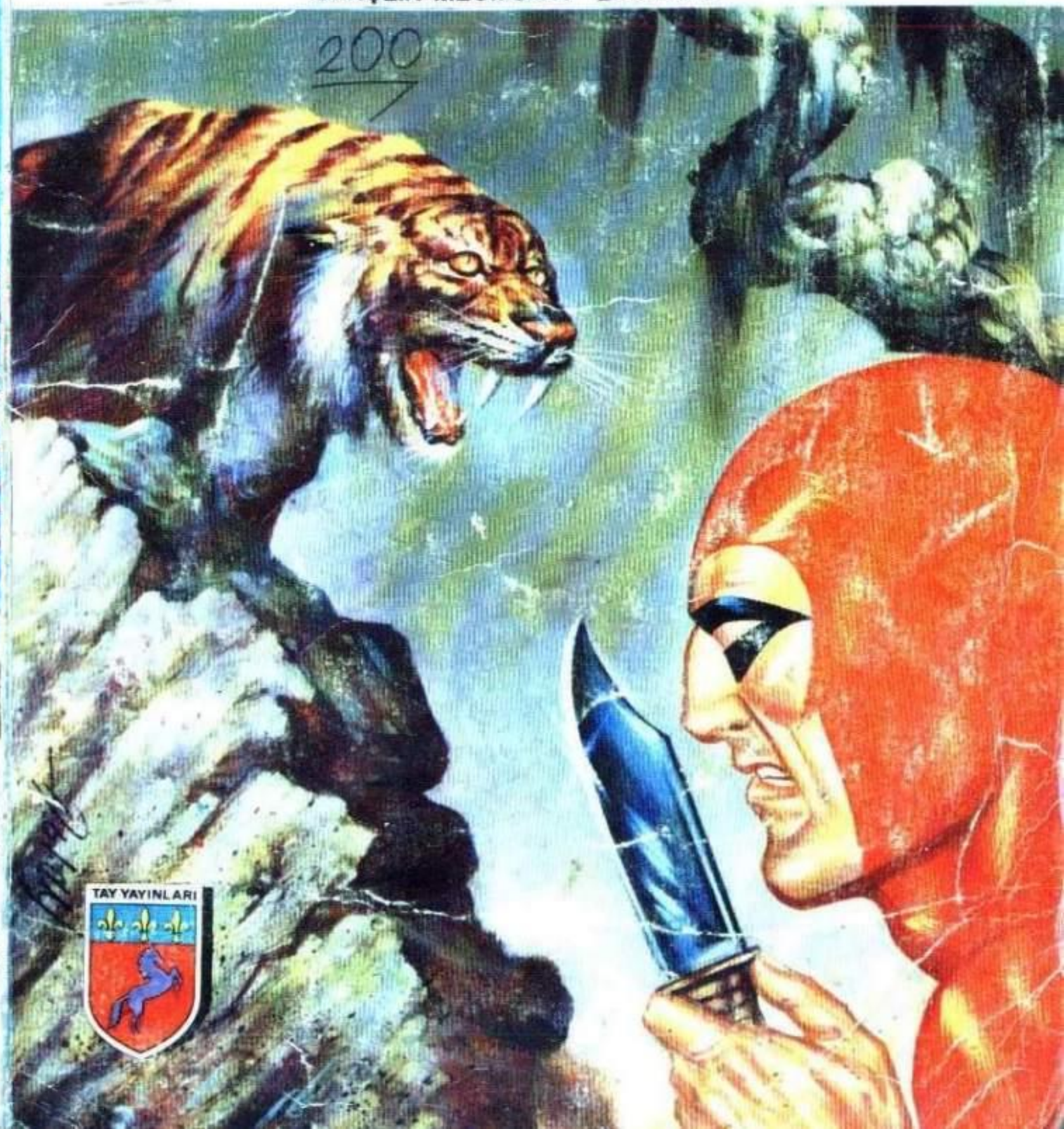

KIZILMASKE

ŞIMARIK PRENSES

ZALİM PRENS GRİGOR, ŞIMARIK KIZI LAURAN'A BİR TÜRLÜ KOCA BEĞENDİREMEMEKTEDİR. SONUNDA LAURAN TESADÜFEN TANIDIĞI KIZILMASKE'YE AŞIK OLUR. TÜRLÜ OLAYLARDAN SONRA DOSTUMUZ, BİR ASKERİN HAYATINI KURTARMAK İÇİN GRİGOR'UN SARAYINA GİDER.

© Copyright Opera Mundi - K.F.S.

LAURAN ! NEREDESİN ? SENİNLE KONUŞMAK İSTİYORUM..
BURADAYIM BABA..!

NEDEN BİNBAŞI MARKO'YU KURŞUNA DİZDİRMEK İSTEDİN ?
BAĞIRMA BABA ! BİR MİSAFİRİMİZ VAR..

HATIRLADIN MI ONU ? BENİMLE EVLENMEK İÇİN GELMİŞ..
SAKİN OLUN..!
NE DEDİN ?
© King Features Syndicate, Inc., 1974. World rights reserved.

YOKSA SEN O ORMANDAKİ..

EVET BABA.. AV SIRASINDA KARŞIMIZA ÇIKAN ADAM..

NÖBETÇİLER.!

NE CESARETLE BURAYA GELEBİLDİN?..

HEM DAVET EDİLDİM, HEM DE MECBUR BIRAKILDIM PRENS GRİGOR..

AV SIRASINDA BANA HAKARET EDEN O MASKELİ ADAM SENDİN DEMEK..

EVET BENDİM..!

AMA BABA.. KAPLANA TEKME ATIP HAYATIMIZI KURTARMIŞTI..

YOKSA BURAYA ÖDÜL İSTEMEYE MİŞ?

HAYIR.. BEN ÇAĞIRDIM, ONU..!

TALK & BARRY 3/5

YAKINDA, HİHİ! HİHİ! SENİN DAMADIN OLACAK..

?!

ÖLÜRÜM DE KABUL ETMEM -

TAHTINA BİR VARİS ARAMIYOR MUYDUN ? İŞTE SANA O VELİAHDI KAZANDI - RACAK OLAN ERKEK..

BU FEDAKÂRLI - ĞA GEREK YOK PRENS !

BURAYA KIZINIZLA EV - LENMEK İÇİN GELMEDİM .. AKLIMIN KÖŞESİNDEN BİLE GEÇMEZ BU ..

DİNLEME ONU BABA .! ÇOK UTANGAÇ, GÜZELLİ - ĞİM KARŞISINDA DA ŞAŞ - KINA DÖNDÜ ..

AMAN TANRIM !

NE DEMEK OLLIYOR BU ?

SENİNLE EVLENEMEM LAURAN.. DİANA ADLI BİR KIZI SEVİYORUM BEN !

ONDAN BAHSETMEMİŞTİN BANA.. KANDIRDIN BENİ ..

SÖYLE! KANDIRDIN MI KIZIMI ?

İKİNİZ DE DELİSİNİZ GALİBA.. EVLENMEKTEN SÖZ EDEN BİRİ VARSA O DA LAURAN ...

YALAN SÖYLÜYOR.. ALDATTI BENİ ..

LAURAN.. BU YAPTIĞINDAN UTANMALISIN !

© King Features Syndicate, Inc. 1971

OLANLAR UMURUMDA DEĞİL.. KIZIMIN İSİMSİZ BİR MASKELİ SERSERİYLE EVLENMESİNE İZİN VEREMEM..

İSİMSİZ DEĞİL O.. ADI FANTOM.. SÖYLESENE SEVGİLİM.. ÖTEKİ KIZ ASLINDA YOK, DEĞİL Mİ ?

© King Features Syndicate, Inc., 1974. World rights reserved.

DİANA GERÇEKTEN VAR.. BIRAKSAYDIN SANA DAHA ÖNCE SÖYLEYECEKTİM BUNU..

WAAAAA...

NÖBETÇİLER TUTUKLAYIN ŞU ADAMI !

FALK & BARRY 3/8

BAĞLAYIN..

EE.! SAÇMALIK-LARINIZDAN SIKILDIM ARTIK..

GİDİYORUM BEN..

GİDEBİLECE-GİNİZİ HİÇ ZANNETMİYO-RUM BAY FANTOM..

!

ÜÇE KADAR SAYACA-ĞIM. SİLÂHLARINI ATMAZSA GEBERTİN! BİR.. İKİ.. AH! GÜZEL..!

MADENE GÖTÜRÜN ONU..!

BABA..! İSTİYORUM ONU..!

KES SESİNİ LAURAN!

APTALLIK ETMESEYDİN BAŞINA GELMEYECEKTİ BU..

YAPTIKLARIM İÇİN ASLA PİŞMAN OLMADIM LAURAN..!

© King Features Syndicate, Inc., 1974. World rights reserved.

ONA NE YAPACAKLAR BABA ?
MADENLERDE ÇALIŞACAK..

ORAYA GİDEN BİR DAHA GERİ DÖNMEZ..
© King Features Syndicate, Inc., 1974. World rights reserved.

HUUU..! ONU İSTİYORUM BEN ! İSTİYORUM İŞTE..! HUUU..
HAYIR LAURAN.. YETERİNCE ŞIMARTTIM SENİ.. AMA BU KEZ BENİM DEDİĞİM OLACAK..
TALK & BARRY 3/12

İSTİYORUM DEDİM İSTİYORUM..
HAYIR.. UNUT ONU ARTIK..

FANTOM BU..
ÖLÜMSÜZ RUH..
© King Features Syndicate, Inc., 1974. World rights reserved.

?
İÇERİ GİREN TÜM UMUTLARINI DIŞARIDA BIRAKSIN!
ONUN DA SONU GELDİ..!
HAYIR! ÖLÜMSÜZ RUH KURTULUR!

İŞTE BİR KURBAN DAHA.. GARİP BİR ADAM.. GRİGOR NEREDEN BULMUŞ ONU ?

RAHAT MISIN ?

EVET..

DEMEK GRİGOR'UN SERVETİNİN KAYNAĞI BUYMUŞ.. ALACAĞIN OLSUN GRİGOR!

BU CAKALI ELBİSE FAZLA DAYANMAZ BURADA..

BENİM FAZLA KALMAYA NİYETİM YOK..

İNSAN BİR KERE GİRDİ Mİ BİR DAHA ÇIKAMAZ BURADAN..!

FALK & BARRY 3/15

NASIL GELDİN BURAYA?

SİZLER GİBİ..YÜKLÜ MAAŞ, BOL EĞLENCE, KOLAY İŞ VAATLERİYLE..!

GRİGOR BU MADENİ KİMSENİN BİLMESİNİ İSTEMİYOR..

ANCAK TABUTLA ÇIKABİLİRSİN DIŞARI..

ÇALIŞIN KÖPEKLER..!

YEMEK FENA DEĞİL!

EVET... FAZLASIYLA DA VAR!

GRİGOR ÇALIŞABİLMEMİZ İÇİN KUVVETLİ OLMAMIZI İSTİYOR...

FALK & BARRY 3/10

HEP AYNI ŞEY... YE... UYU... ÇALIŞ..

BU YAPTIĞINA PIŞMAN EDECEĞİM ONU...

© King Features Syndicate, Inc., 1974, world rights reserved.

GEVEZELİK BİTTİ... HAYDİ BAKALIM... ÇALIŞIN ŞİMDİ!..

KİM BU MASKELİ.!

BİZİ İLGİLENDİRMEZ. YETER Kİ ÇALIŞSIN.. AMA ÇALIŞMIYOR..

BEN ÇALIŞTIRI-RIM ONU.!

CRACK!

!!!

DENE BAKALIM..

!

KIZILMASKE'NİN DEMİR YUMRUĞU MUHAFIZIN ÇENESİNDE PATLADI..

UH!

WHAM!

ŞU ANAHTAR-LAR YÜK OLMASIN SANA..

HEY.!

BIRAK ONU.. UH.!

...SONRA ANAHTARLARLA AYAKLARINDAKİ KELEPÇELERİN KİLİDİNİ AÇAN FANTOM SERBEST KALMIŞTI..

VAKİT GEÇİRMEDEN DİĞER GARDİYANLARIN ÜZERİNE BİR KÂBUS GİBİ İNDİ VE..

AH!

BALYOZ GİBİ YUMRUKLARIYLA HEPSİNİ YERE SERDİ..

ÇABUK AYAKLARINIZDAKİ KELEPÇELERİ ÇIKARIN.!

YAŞA DELİKANLI.!

RINNGGG...

MADENDE OLAY VAR.!

ALLAH KAHRETSİN.. KARNIM DA İYİCE ACIKMIŞTI..

SİLÂHLARINI KAPAN GARDİYANLAR ŞAŞKINLIK İÇİNDE MADEN GALERİSİNE KOŞTULAR.

NE OLUYOR ?

RINNGGG!

O MASKELİ ADAM..

ATIN SİLÂHLARINIZI KÖPEKLER..

!!

YOKSA HEPİNİZ KALBURA DÖNERSİNİZ..!

KISA BİR SÜRE SONRA MADENDE OLANLARI RAPOR ETMEK İÇİN SARAY MUHAFIZLARINDAN BİRİ TELAŞLA, PRENS GRİGOR'UN YEMEK YEDİĞİ SALONA GİRMİŞTİ..

FANTOM DENEN ADAM MADENDE İSYAN ÇIKARMIŞ EFENDİM. ADAMLARIMIZ MÜDAHALE ETTİ..

O LÂNET OLASI ADAMI BANA GETİRİN! ELİMLE BİTİRECEĞİM İŞİNİ..!

!

ZAVALLI YAVRUCAK..

BEĞENDİN Mİ YAPTIĞINI LAURAN? O MASKELİYİ BURAYA GETİRMESEYDİN BAŞIMIZA BUNCA DERT AÇILMAYACAKTI..

ÖZÜR DİLERİM BABA!

NEREDE O SERSERİ MARKO?

ŞEY.. BİLMİYORUZ EFENDİM! MADENLERDE KONTROLÜ KAYBETTİK!

ARAMANIZA GEREK YOK.. BURADAYIM..

OOH..! YARALADIN BABAMI ?

AH.. OF..

DUA ET DE BUNUNLA AKLI BAŞINA GELMİŞ OLSUN .!

DEMEK SÖZÜNÜ TUTTUN VE GELDİN ?

EVET MARKO.. ŞİMDİ ADAMLARINA SÖYLE DE MADENCİLERİ SERBEST BIRAKSINLAR.. KÖLELİKLERİ SONA ERDİ..

NE CESUR ADAM..!

BU SIRADA MADENLERDE..
HEY.. ÖZGÜRÜZ! KURTULDUK..!
YAŞASIN!
NE YAPIYORUZ ŞİMDİ..?

ŞURAYA BAKIN..! O MASKELİYLE GRİGOR..
BENİ DİNLEYİN..! GRİGOR SİZLERİ PARLAK VAATLERLE KANDIRIP BURAYA GETİRDİ..

SONRA DA MADEN OCAKLARINDA ZİNCİRE VURDU.. HATANI TELAFİ ETMEK ÜZERE ONLAR İÇİN NE YAPACAKSIN GRİGOR..?
!
!
!
HİÇ BİR ŞEY.. HEPİNİZ DEFOLUN TOPRAKLARIMDAN.. ÖZELLİKLE DE SEN..

KIZILMASKE, HÂLÂ DURUMUNU KAVRAYAMAMIŞ OLAN PRENSE SON BİR GÖZDAĞI VERMEK İSTEDİ..

BİR ŞEY Mİ DEDİN GRİGOR? İYİ DUYMADIM GALİBA.!

OH.! DUR.. DUR.. DEDİĞİNİ YAPACAĞIM..

HURRA..!

ERTESİ GÜN, HÜRRİYETLERİNE VE İYİ BİR PARAYA KAVUŞAN ESİRLER SEVİNÇ İÇİNDE..
HAY ALLAH.. SONUNDA BÖYLE OLACAĞI HİÇ AKLIMA GELMEZDİ..
HER ŞEYİ O MASKELİYE BORÇLUYUZ..!
..MEMLEKETLERİNE GİDİYORLARDI..

BU SIRADA SARAYDA..
SON DERECE YAKIŞIKLI VE KUVVETLİ.. AMA BANA GÖRE DEĞİL..

MARİA..! BİNBAŞI MARKO NE KADAR YAKIŞIKLI DEĞİL Mİ? HİÇ FARKETMEMİŞTİM..
SAÇMALAMA LAURAN..! EVLİ BİR ERKEK O..!

BİRKAÇ GÜN SONRA..

BU TEĞMENİ ŞİMDİYE KADAR HİÇ GÖRMEMİŞTİM.. EĞER UYGUN BULURSAN ONUNLA EVLENİRİM BABA..!

TANRIM.. KULAKLARIMA İNANAMIYORUM.. DERHAL GEREKEN HAZIRLIĞI YAPTIRACAĞIM LAURAN...

Bu Maceranın Sonu

KIZILMASKE TARİHİN CELLATLARI

Yeni Macera

2000 YIL ÖNCE ZHETA-BETAU ADINDA BÜYÜK BİR KENT VARDI..

1000 YIL ÖNCE TOPRAK ALTINDA KAYBOLAN BU KENT..

..BUGÜNLERDE BİRDENBİRE ÖNEM KAZANMIŞTI. NEDEN ACABA ?

DR. COLE VE KIZI SİZİ GÖRMEK İSTİYOR..
MEKTUPLA CEVAP VERMİŞTİM ONLARA..
?!

BAKAN BEY SİZİ BEKLİYOR..
TEŞEKKÜR-LER..
COMMERCE
ALLA STRY F TURE

HARABELERİMİZİ ARAŞ-TIRMANIZA İZİN VERME-YECEĞİMİZİ SİZE BİLDİR-MİŞTİM BAY COLE..
FAKAT NEDEN EFENDİM ?

BU TARİHİ YERLER BİZE ATALARIMIZDAN KALDI.. BALTA VE KAZMALARINIZ-LA ONLARI PARÇALAMA-NIZA GÖZ YUMAMAYIZ..

AYRICA BU İŞİN ARKASINDA BİR YIĞIN DOLAP DÖNÜYOR..
BİLİYO-RUZ EFEN-DİM..

" İLK AMERİKAN ŞEHİRLERİNİN KALINTILARINDA..

" HİNDİSTANDAKİ HARABELERDE."

.. ÇETELER TARİHİ ESERLERİ ELE GEÇİRİP MİLYONLAR KAZANABİLMEK İÇİN..
.. GÖZLERİNİ KIRPMADAN CİNAYET İŞLİYORLAR..

EN KÖTÜSÜ DE AVRUPA'DA, JAPONYA'DA, AMERİKA'DA BİRÇOK MÜZE BU ÇALINMIŞ ESERLERİ SATIN ALARAK HAYDUTLARI ADETA TEŞVİK EDİYORLAR..

KARA İMPARATOR JOOKOOR'UN SARAYI BURASI..

ATALARIMDAN BİRİ TANIYOR ONU. KİMBİLİR O GÜNLERDE NASILDI..?

KİM BU MASKELİ ADAM ?
BİLMEM.. KENDİSİNE SORALIM MI ?

BİZİ GÖRDÜ MÜ DERSİN ?

PÖH.. ENSESİNDE DE GÖZÜ YOKYA BUNUN..

BİR ŞEY DUY – DUN MU ŞEY – TAN..?

GİDİYOR GALİBA..
BIRAK GİTSİN..!

KİMDİ ACABA ?
BOŞVER.. BİZ İŞİMİZE BAKALIM.

HEY, SİZ.. NE YAPIYOR-SUNUZ BU-RADA?
UUH.!
HANİ GİTMİŞTİ ..?!
ORMANDA: "FANTOM KEDİDEN DAHA SESSİZ HAREKET EDER" DERLER..

CEVAP VERİN! NE YAPIYORSUNUZ DEDİM..

SANA NE? KANUN ADAMI MISIN?

HIÇ SANMAM.. SÖYLE KİMSİN SEN?

SORUMA CEVAP VERMEDİNİZ?

SEN DE BENİMKİNE VERMEDİN AHBAP..!

ÜSTELİK İŞİMİZE KARIŞANLARDAN DA HİÇ HOŞLANMAM..

CANIN CEHENNEME .. AAH..!.

EEEEEEEE..!

BİR KURT.. GEBERTECEĞİM ONU ..

KORKMA ŞİMDİ HAKLARIM..

CHUNG..! İMDAAT..!

!

FAKAT KIZILMASKENİN TABANCASI DAHA ÇABUK GÜRLEDİ..

ŞİMDİ BURADA NE YAPTIĞINIZI GÜZEL GÜZEL ANLATIN BANA..

© King Features Syndicate, Inc., 1973. World rights reserved.

ÇEK ŞU HAYVANI ÜSTÜMDEN..

GEL ŞEYTAN!

SÖYLEYİN.. NE İŞİNİZ VAR BU HARABELERDE?.

BU SIRADA KENTTE..

FAKAT, BAY BAKAN.. KIZIM VE BEN BURAYA HIRSIZLIK YAPMAYA GELMEDİK..

BENGALİ KÜLTÜR BAKANLIĞI..

BİZLER KOLLEKSİYONCU DEĞİL TARİHÇİYİZ. TEK ARZUMUZ GÖRÜP RESİMLERİNİ ÇEKMEK..

MM.. BUNDAN EMİN OLMALIYIZ..

AYNI ANDA ORMANDA..

BİZ TURİSTİZ..

EVET.. GELİŞİ GÜZEL DOLAŞIYORUZ..

PEK TURİSTE BENZER HALİNİZ YOK.. DAHA İYİ BİR YALAN DÜŞÜNÜN..!

SANA HESAP VERMEYE MECBUR MUYUZ?.

EVET.. BİR KAZMAYLA ÜZERİME SALDIRIP BENİ ÖLDÜRMEK İSTEDİNİZ.. NEDEN ?

MASKELİSİN. HAYDUT SANDIK SENİ ..

MM.. OLABİLİR AMA NİYE GELDİĞİNİZİ HÂLÂ SÖYLEMEDİNİZ..

ORMAN. HERKESE AÇIK DEĞİL Mİ ?

NYAHPURA HARABELERİ VAR BURADA. YANİ MİLLİ ESERLER..

MİLLİ ESERLER Mİ ? BURADA MI ?

GEL CHUNG.. GİDELİM BURADAN!

KİM OLDUĞUNU BİLMİYORUM AMA SENİNLE TEKRAR GÖRÜŞECEĞİM..
BEKLERİM..

BİR DAHAKİ SEFER BÖYLE OLMAYACAK..
EVET.. GÖRÜRGÖRMEZ KURŞUNU BEYNİNE YERLEŞTİRECEĞİM..

BENİ HAYDUT SANMIŞ OLABİLİRLER. BELKİ DE MÜFETTİŞTİLER. AMA HİÇ BENZEMİYORLAR..
BURAYA NEDEN GELDİKLERİNİ GERÇEKTEN MERAK ETTİM..

İSTEDİĞİNİZ İZİN VERİLMİŞTİR DR. COLE..
TEŞEKKÜR EDERİZ EFENDİM.. SÖYLEDİĞİNİZ GİBİ ÖNCE KARAKOLA GİDECEĞİZ..

ORMAN KARAKOLUNDA..
DR. COLE VE KIZI SİZİ GÖRMEK İSTİYOR EFENDİM.. AMA NE KIZ..
ANLAMADIM ÇAVUŞ TAMOS..?

DEMEK İSTİYORUM Kİ EFENDİM.. BEN HAYATIMDA.. OH AFFEDERSİNİZ..!
TAMAM ÇAVUŞ.. ANLAŞILDI..

KARAKOLUN TANSİYELERİNİ İSTİYORUZ ALBAYIM..
KÜLTÜR BAKANLIĞI GELECEĞİNİZİ BİLDİRMİŞTİ BAY COLE..

ÖZELLİKLE KAYIP ZHETA-BETAU KENTİNİ GÖRMEK İSTİYORUZ..
GEÇEN AY O BÖLGEDE BİRKAÇ HAYDUT YAKALAMIŞTIK..

BİLİYORSUNUZ TARİHİ ESER KAÇAKÇILIĞI MİLYONLUK BİR TİCARET OLDU ŞİMDİ..

EVET.. BİZ DE ONUN İÇİN GELDİK ZATEN..
NASIL.. KABUL EDİYORSUNUZ DEMEK..
HAYIR. BABAM ONU DEMEK İSTEMEDİ..

DİNLEYİN ALBAY. BİZİM AMACIMIZ BU HARABELERİ KAÇAKÇILARDAN ÖNCE BULMAK..

.. VE HENÜZ MAHVOLMADAN GERÇEK HALLERİYLE RESİMLERİNİ ÇEKMEK..

BANA KALIRSA VAZGEÇİN BU İŞTEN..

NEDEN?

SAÇMA..

İÇ KISIMLAR TEHLİKELERLE DOLUDUR..

DÜNYANIN HER YERİNDE ARAŞTIRMA YAPTIK BİZ..

BU BÖLGE KONTROLÜ-MÜZ DIŞINDADIR VE HAYDUTLARLA DOLUDUR..

ORMAN KARAKOLU ORADA SİZE YARDIM EDEMEZ.

FAKAT ORAYA GİTMEMİZİ DE ENGELLİYEMEZ.

AMA UYARABİLİRİM... KIZINIZI BU TEHLİKEYE GERÇEKTEN ATABİLECEK MİSİNİZ ?

ŞEY.. SENİN ŞEHİRDE KALMAN DAHA DOĞRU OLACAK MADGE..

HAYIR.. PROFESYONEL BİR ARKEOLOGUM BEN.! VE BABAMLA GİDECEĞİM..

?

ORMAN ALBA-YIN DEDİĞİ KADAR TEHLİKELİYSE BUNA İZİN VEREMEM MADGE..

BEN DE SENİN GİTMENE İZİN VEREMEM BABA..

BİR ŞEY Mİ VAR ÇAVUŞ ?

ALBAYIM.. BEN ŞEY.. AZ ÖNCE İSTEMEDEN DUY-DUM.. BİLİYORSU-NUZ İZİNE GI-KACAKTIM..

KABUL EDERLERSE İZNİ-MI DR. COLE VE KIZINI KORUYARAK GEÇİRE-BİLİRİM..

TABİİ BİR ÜCRET TALEP ETME-DEN... SADECE ZEVK İÇİN..

HMM--

EĞER GİDERSEN BU GAYRİ RESMİ BİR GÖREV OLACAK GAVUŞ TAMOS..

PEKİ EFENDİM!

O HALDE ANLAŞ-TIK..GİDELİM..

GÜZEL. BİZ HAZIRLIĞA BAŞLAYALIM..

ŞU BÖLGEYE GİDECEKSİNİZ. TİRANGİLERDEN VE MASSAGNİLERDEN UZAK DURUN.

"GULP" PEKİ EFENDİM..

EĞER BAŞIN HALLEDEMİYECEĞİN BİR DERDE GİRERSE FANTOM SÖZCÜĞÜNÜ UNUTMA!.

FANTOM MU?

BU SÖZÜ MÜ UNUTMAMAM GEREK.?
EVET, ÇAVUŞ TAMOS..!

PEKİ NE YAPACAĞIM BU SÖZCÜ-ĞÜ .. ?
VAR GÜCÜNLE BAĞIR.!

BAĞIRAYIM MI ? NE OLACAK O ZAMAN ?..
GÖRÜR-SÜN ÇAVUŞ..

HİÇ BİR ŞEY ANLAMA-DIM...

ERTESİ GÜN..

ADAMLARLA ARAÇLAR İKİ ARABAYA BİNECEK..

ALBAY DA BİZE BİR KARAKOL JİPİ VERDİ..

NE ŞANSLI ADAM ŞU TAMOS.. O KIZLA BİR HAFTA GEÇİRECEK..

AMA KIZIN BABASI YANLARINDA..

İZNİNİZİ BİZİMLE GEÇİRMENİZ BÜYÜK BİR İNCELİK ÇAVUŞ TAMOS..!

BENİM İÇİN BİR ZEVK OLACAK BAYAN COLE..

TANRIM.. NE GÜZEL KIZ..

GERÇEKTEN BABANIZ GİBİ DOKTOR MUSUNUZ ?
TIP DOKTORU DEĞİLİZ ÇANUŞ.. ARKEOLOĞUZ..

OH.. ŞEY.. BANA PETE DEYİN LÜTFEN..
PEKİ PETE !

OH.. O KADAR HEYECANLIYIM KI. KAYIP BİR KENTİ İLK GÖREN BİZ OLACAĞIZ..
TABİİ BULABİLİRSEK..

BU SIRADA ORMAN YOLU ÜZERİNDE..
GİDİYORLAR..
BELLİ ETMEDEN TAKİP ET..

YOLUMUZ ÇOK UZUN MU DR. COLE.?
NE DERSİN BABA ?
SANIRIM DÖRT GÜN GİTME-MİZ GERE-KECEK..

ÇOK BOZUK.. ADI NE BU YOLUN ?
FANTOM YOLU DERLER..

BAŞIN HALLEDEMEYE-CEĞİN BİR DER-DE GİRERSE FANTOM SÖZCÜ-ĞÜNÜ UNUTMA!
?!

NE OLDU PETE.?
BİR ŞEY HATIRLADIM DA..

YOLA NİNE BU ADI VERMİŞLER PETE ?

ZZ.. UH.. NE OLDU ? BANA MI DEDİNİZ ?

ŞEY.. BİLMİYORUM DR. COLE..

HAYIR BABA.. PETE BANA SÖYLEDİ. SEN DE BANA MADGE DİYEBİLİRSİN PETE..

BÖYLECE BABAMA MI YOKSA BANA MI HİTAP ETTİĞİNİ ANLARIZ..

İYİ FİKİR MADGE..

?

FANTOM YOLUNDA ÇUF-ÇUFLAR VAR !

BU TAMTAMLAR NE DIYOR PETE ?

BİLMİYORUM MADGE..

MESAJ TAMTAMDAN TAM-TAMA ULAŞARAK TEPELERİ VE VADİLERİ AŞTI..

FANTOM YOLUNDA ÇUF-ÇUF-LAR VAR..

..VE KAFATASI MAĞARASINA ULAŞTI..

FANTOM YOLUNDA ÇUF-ÇUFLAR VAR..

ÇUF ÇUF NE DEMEK FANTOM AMCA..?

FANTOM YOLUNDA ÇUF-ÇUF-LAR VAR DIYORLAR..

OTOMOBİL REKS..

HAY ALLAH..! KİM ARAYA-BİLİR BU SAATTE ?
RING RING

X-KANALINDAN SİZİ ARIYORLAR ALBAYIM..
X-KANALI MI..HEMEN BAĞLAYIN-!

AHİZEDEN ESRARENGİZ KOMUTANIN GÜR SESİ DUYULDU..
NEREDEN ARIYOR ACABA ?
BUYRUN! BEN ALBAY WOROBU !
UYANDIRDIĞIM İÇİN ÖZÜR DİLERİM ALBAY..

ŞEY.. ZATEN UYANIKTIM..
FANTOM YOLUNDA ARABALAR GÖRÜLMÜŞ. İÇLERİNDE BİR DE KARAKOL JİPİ VARMIŞ. KİM BUNLAR...?

ARABALAR - "UAAAH" AFFEDER - SİNİZ.. DR. COLE ADLI BİR ARKEOLOĞLA KIZINA AİT.. KAYIP BİR KENTİ ARIYORLAR.
ÇAVUŞ TAMOS DA GÖREV DI - ŞI YANLA - RINDA BU - LUNUYOR.

TİRANGİLERLE MAS - SAGNİLER ARASIN - DAKİ BÖLGEYE GİRİ - YORLAR.
BUNDAN DAHA TEHLİKELİ BİR BÖLGE SEÇE - MEZLER - Dİ..!

BİLİYORUM EFENDİM.. AMA YANLARINDA ON ADAM VE ÇAVUŞ TAMOS VAR..
TEŞEKKÜR EDERİM ALBAY - İYİ GECELER. "KLİK"

ALO.. ALO - MM.. KAPATTI..
HER ŞEYİ NASIL BİLİYOR? NEREDE? KİM..?

BİR GÜN SONRA ARADIĞIMIZ BÖLGEYE ULAŞACAĞIZ..

UMARIM HARABELER ORADADIR..

BİR ARA ARKAMIZDAN GELEN MOTOR SESLERİ DUYAR GİBİ OLDUM.

SANMIYORUM MADGE. BU BÖLGEDE PEK ARABA BULUNMAZ..

İYİ GECELER PETE.. RENKLİ RÜYALAR..

BİZDEN NE KADAR ÖTEDELER..?

BİR SAATLİK MESAFEDE. KENDİMİZİ GÖSTERMEYELİM.

BİZİ SERVETE GÖTÜRÜYORLAR.

GÖRÜYORUM ONLARI.. KIZI DA GÖRÜYORUM..
SAÇINI TARIYOR.. AMA NE BEBEK!. PARAMI SİZE VERİP KIZI ALABİ - LİRİM..

ANLAŞ - TIK..
HAKKINI BİZ PAYLA - ŞIRIZ..
ŞAKA YAPIYORUM. BUNCA YOLU BİR KIZ İÇİN TEPMEDİM. DAHA FAZLASINI İSTİYORUM BEN..

YOLA ÇIKMAK İÇİN HAZIRLANIYORLAR..

NE GÜZEL KIZ..!

KIZ SENİ HAZİNEDEN DAHA ÇOK İLGİLENDİRİYOR GALİBA JAKE!?..

DALGA MI GEÇİYORSUN. MEMLEKETTE BİR YIĞIN KIZ VAR..

5000 MİLİ ONUN İÇİN KATETMEDİM.. PARA LÂZİM BİZE..

HAKLISIN..

NYAHPURA HARABELERİ ŞU TEPEDE OLMALI.. UÇAKTAN GÖRMÜŞTÜK..

O HALDE ORAYA ÇIKALIM..

HAYIR PETE_ O HARABELER 17. YÜZYILA AİT.. HENÜZ ÇOK YENİ. BİZ 4000 YILLIK ZHETA_BETAU KENTİNİ ARIYORUZ..

4000 YILLIK MI? VAY CANINA. TAM ESKİ ESER KAÇAKÇILARININ ARADIĞI YER..

HAKLISIN. AMA BİZ DAHA ÖNCE BULACAĞIZ.!

YOLU OTLAR KAPLA-MIŞ, TEMİZLEMEMİZ LÂZIM. MADGE SEN BIRAK.!

NEDEN? BEN DE EKİ-BİN BİR ÜYESİYİM..

İYİCE YORULDUK. SEN DE AZ İŞ YAPMADIN..

BURAYA GEZİNTİ İÇİN GELMEDİM PETE..

BU SIRADA OLDUKÇA YAKIN BİR YERDE..

YOLU BİZİM İÇİN TEMİZLEDİLER..

NE İNCELİK.!

DAHA SONRA YOL AÇMA UĞRAŞI YENİDEN BAŞLAMIŞTI..

VAY CAN'NA.. HİÇ DE KOLAY BİR İŞ DEĞİL..!

KAYIP ŞEHİR DE BUNUN İÇİN BULUNMUYOR ZATEN..

OF.. CANIMIZ ÇIKTI.. KAYIP KALSAYDI NE OLURDU SANKİ..

HEY.. ŞURAYA BAKIN..

BULDUK ONU, BABA.. KAYIP KENTİ BULDUK..

EVET MADGE!

HAY ALLAH!.. GERÇEKTEN KIYMETLİ Mİ BU TAŞLAR..?

EVET.. KAYIP BİR UYGARLIĞIN TEK KALINTILARI..

DÜNYANIN HİÇ BİR YERİNDE BUNLARIN BİR EŞİNİ BULAMAZSIN..

DUYDUN MU JAKE?

EVET.. TAM ARADIĞIMIZ YERE GETİRDİLER BİZİ..

CAHİLLİĞİMİ HOŞ GÖR MADGE.. BU TAŞLARIN NE DEĞERİ VAR?

SÖYLEDİM YA.. KAYIP BİR UYGARLIKTAN KALAN KALINTILAR BUNLAR.. ÖYLE DEĞİL Mİ BABA?

SADECE O DEĞİL.!

YANILMIYORSAM BUNLAR SAYESİNDE ESKİ MISIR VE İNKA UYGARLIKLARI ARASINDAKİ KAYIP BAĞLANTIYI DA KURABİLECEĞİZ..

ÖYLE Mİ? HİÇ BİLMİYORDUK BUNU..

UH- KİMSİN SEN?

?

NEREDEN ÇIKTIN SEN?

NE İŞİN VAR BURADA?

NİYE SORDUNUZ? BURASI SİZİN MALINIZ DEĞİL YA!

HANIMA CEVAP VER.!

POLİSMİŞ GİBİ KONUŞUYORSUN.. BEN TURİSTİM..

BURADA TURİSTLER YABANCILARA SİLÂH ÇEKMEZLER.!

YABANCILAR UKALÂLIK EDERSE BEN ÇEKERİM..

PETE..

PEKÂLÂ.. MADEM TURİSTSİN, ÇEK GİT ARTIK..

NEDEN? BURADA KALMAYA SİZİN KADAR BENİM DE HAKKIM VAR..

YANILIYORSUNUZ BAYIM..

BU KEŞFEDİLMEMİŞ BÖLGEYİ İLK KEZ BİZ BULDUK.. VE BENGALİ HÜKÜMETİNDEN ALDIĞIMIZ YETKİYE DAYANARAK..

..BURASINI MİLLİ ESER İLÂN EDİYORUZ!.

BAK SEN..!

BÜTÜN BU SÖYLE-DIKLERİN.. NE ANLAMA GELİ-YOR..?

ŞU DEMEK Kİ BURADA BULU-NAN HİÇ BİR ŞEY YERİNDEN OYNATI-LAMAZ..

BU ESKİ KAYA PARÇALARININ NE ÖNEMİ VAR Kİ ?

ESKİ KAYA DE-DİKLERİ-NİN PAHA BİÇİLMEZ DEĞERİ VAR..

BABA..

TEŞEKKÜR-LER "BABA".. BENİM ÖĞREN-MEK İSTE-DİĞİM DE BUYDU..

EVE BİRKAÇ HEDİYE GÖTÜRMEK İSTİYORUM BURADAN. TABİİ EN İYİLERİNİ ALACAĞIM..

..VE SEN DE BANA YARDIM EDECEKSİN İHTİYAR..

ADİ BİR HIRSIZSIN SEN..!

BUNU DA NEREDEN ÇIKARDIN ?

SADECE TAHMİN, SERSERİ..

!!

BİR ORMAN POLİSİ İÇİN SİLÂHLI BİR ADAMI ALTETMEK ÇOCUK OYUNCAĞIYDI..

LÂF EBELİĞİNİ BIRAK. BURAYA ESKİ ESER KAÇIRMAYA GELDİĞİN BELLİ..

AYNI ANDA TAMOS'UN ARKASINDAN BİR SES YÜKSELDİ..

İYİ BİLDİN. ELLER YUKARI KAHRAMAN..

?!!

OLDUĞUN YERDE KALMAZ-SAN KURŞUNU BEYNİNE YERSİN DELİ-KANLI..

BENİ GAFİL AVLA-LADIN AHBAP..!

AMA BUNU YAPTIĞINA PİŞMAN OLACAKSIN..!

JAKE, TAMOS'U SILÂH TEHDİDİ ALTINDA BİR AĞACA BAĞLAMAYA BAŞLADI..

BAĞLAYINCAYA KADAR NAMLUYU ÜZERİNDEN AYIRMA CHUNG..

TAMAM JAKE..!

!!

JAKE.. İŞÇİLERİ NE YAPACAĞIZ.?

ŞİMDİLİK SADECE, KOLLA..!

AYNI ANDA ÇALILA-RIN ARA-SINDA..

KANUNSUZLUK BU.. NE YAPMAK FİKRİNDESİNİZ..?

GÖRECEKSİN. ŞİMDİ OTUR VE ÇENENİ KAPAT..!

!

İŞÇİLER HAKKINDA BİR KARAR VERMELİYİZ, JAKE..

ÇOK KALABALIKLAR. KOLLAMAK ZOR OLUYOR..

ARABAYLA DA GÖNDEREMEYİZ. BİZİ İHBAR EDEBİLİRLER..

HAKLISIN..!

?!

YÜRÜYEREK DEFOLUN BURADAN.. SİZE İHTİYACIMIZ YOK..

YÜRÜYEREK Mİ? FAKAT AYLARCA SÜRER BU..

SİLÂHA, KİYECEĞE VE BİR REHBERE İHTİYACIMIZ VAR. ORMANI PEK İYİ BİLMEYİZ..

BİZİ İLGİLENDİRMEZ BU..

YA DEFOLUR GİDERSİNİZ, YA DA TOPUNUZU BİRDEN GEBERTİRİM..

YAPAMAZSINIZ BUNU..!

!!!

BU ADAMLAR ŞEHİRLİDİR. ORMANDA SİLÂHSIZ VE YİYECEKSİZ YAŞAYAMAZLAR..

YETER. YÜRÜYÜN BAKALIM.

!!!

BLAM!

CANAVAR! HEPSİ ÖLEBİLİR..

SEN KENDİNİ VE BABANI DÜŞÜN GÜZEL KIZ..

HİÇ OLMAZSA ARABALARINI VERİN..!
HEMEN GİDİP BİZİ İHBAR ETMELERİ İÇİN Mİ ?
@☆#%!!

HEM ARABALAR BU HAZİNELERİ TAŞIYABİLMEK İÇİN BİZE LÂZIM..

ŞİMDİ BUNLARIN EN DEĞERLİLERİNİ SEÇİN BAKALIM DR. COLE.
ASLA!
EE.. CANIMI SIKIYORSUN AMA!

DİNLE AHBAP. DEDİĞİMİ YAPSAN İYİ EDERSİN..

HAYIR..!

BABAMI HIRSIZLIĞINIZA ALET ETMEK MİSTİYORSUNUZ ?

EVET, MAGNE. BELKİ SEN İKNA EDEBİLİRSİN ONU..

!

??

ORMANIN GÖZLERİ OLANLARI İZLİYORDU..

KIZIN ÇOK GÜZEL İHTİYAR. EĞER ONUN YAŞAMASINI İSTİYORSAN BİZE YARDIM ET..

!!

ALÇAKLAR! ELLERİM SERBEST OLSAYDI..

BAK KAHRAMAN BOZUNTUSU.. DEMİN SEN VURMUŞTUN.. ŞİMDİ SIRA BENDE..

BU OLAY MADGE ÜZERİNDE BÜYÜK ETKİ YAPMIŞTI.
HEY.. SEN DE Mİ BAŞLADIN ?
ÇEK ELLERİNİ !

BAĞLI BİR ADAMA ANCAK ALÇAKLAR VURUR..
NE ATEŞLİ KIZ! İYİCE HOŞUMA GİTTİ BU..

KENDİNE GEL JAKE.. ŞİMDİ İŞİMİZ VAR..

NİYE KAVGA EDİYORLAR ?
ERKEKLER GENELLİKLE KADIN İÇİN KAVGA EDERLER..

BURADAKİ TAŞLA-RIN HEPSİ DEĞERLİ BAZILARI MİLYON-LAR EDER..

AMA HANGİLERİ BİLMİYORUZ Kİ..!

İHTİYAR BİLİYOR. AMA BİZE YARDIM ETMEMEYE KARARLI...

ÖYLE Mİ ? BEN FİKRİNİ DEĞİŞTİRİRİM ONUN!

!?

ŞEHRE ASLA ULAŞAMAYACAĞIZ..
YÜRÜMEYE DEVAM EDELİM..
O SIRADA ŞEHİRLİ İŞÇİLER DE..

.. ORMAN YERLİLERİYLE KARŞILAŞMIŞLARDI..

İKİ BEYAZIN BİR KADIN İÇİN KAVGA ETTİKLERİNİ GÖRDÜK..
HAYIR- TAŞLAR İÇİN KAVGA EDİYORLAR..
HAY ALLAH.. DELİ Mİ BUNLAR..?
İYİ BİLDİN.!

SEN FAZLA SİNİRLİSİN GÜZELİM.. SAKİNLEŞİNCEYE KADAR BAĞLI KALACAKSIN..

SEN DE İŞE KOYULUP DEĞERLİ TAŞLARI GÖSTER BAKALIM..
HAYIR.

EVET!
KADIN İÇİN DEĞİL.. TAŞ İÇİN KAVGA EDİYORLAR..
APTALLAR..

Devamı Gelecek Sayıda

KIZILMASKE Gençlik Mecmuası-Sahibi ve Sorumlu Yönetmeni: M. SEZEN YALÇINER
İdare Yeri : Klodfarer Cad. No: 16 İSTANBUL - Tel : 22 45 32

KIZILMASKE

maneviyatkutuphanesi